# TEX

# U NEPRIJATELJSKOM LOGORU

veseli četvrtak

cena. 190 din.
Cg 2C Mk 120 din

BONELLI COMICS

# TEX

**U NEPRIJATELJSKOM LOGORU BR. 10 28. 5. 2009.**
mesečno izdanje

| | |
|---|---|
| autor lika | Gianluigi **BONELLI** |
| tekst | Claudio **NIZZI** |
| crtež | Fernando **FUSCO** |
| naslovna strana | Claudio **VILLA** |
| urednik izdanja | Bojan **DJURIĆ** |
| tehnički urednik | Nemanja **JOVANOVIĆ** |
| prevod | Goran **ZEČEVIĆ** |
| lektura | Marina **ŠTULOVIĆ** |
| redakcija | Igor **KNEŽEVIĆ**, Dušan **MLADENOVIĆ** |
| izdavač | GRAFART, Beograd, tel. 011 386 0 988 e-mail: redakcija@veselicetvrtak.com |
| štampa | SEO VITAMINA, GRAF art |
| distribucija | GLOBAL PRESS Tel: 011 3292 315 |
| lay-out kurica | BLAŽINA DESIGN STUDIO |

broj originala **510**
naslov originala **NEL CAMPO NEMICO**


TEX – izdanje prema ugovoru sa SAF B.V. / Sergio Bonelli Editore 2009. Copyright © 2009 by Bonelli / SAF. www.bonelliedit ore.it
Tex published under Agreement with SAF B.V. www.safcomics.com


Godina izdanja 2009.
**CIP** Katalogizacija u publikaciji, Narodna biblioteka Srbije
ISBN 978-86-911731-6-6 COBISS.SR-ID 151016204

EDICIJA veseli četvrtak


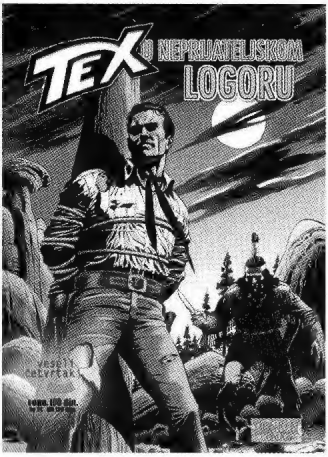


veseli četvrtak

# Dragi čitaoci

Za sva propuštena izdanja edicije Veseli Četvrtak, možete se obratiti putem mejla: **klubcitalaca@veselicetvrtak.com**, telefonom: 011 271 0 488, ili ih možete kupiti u maloprodajnim objektima

TRAFIKA

- u Beogradu, ul. Sarajevska 40/lok. 4
- na Novom Beogradu, u 23. bloku, ulica Milutina Milankovića 34
- na Novom Beogradu, u 45. bloku, ul. Jurija Gagarina 231/III/lok. 118
- u Kraljevu, ulica Omladinska 26

... kao i u STRIPOTECI DARKWOOD, Lomina ulica broj 5, Beograd.

Do sledećeg broja, redakcija

veseli četvrtak

**DO SADA OBJAVLJENI TEX NASLOVI KOJE MOŽETE DA PORUČITE:**

1. Mefisto! 2. Zamka za Karsona 3. Moć tame 4. Jazbina zla 5. Rat u pustinji 6. Južno od Rio Grandea 7. Rendžer je izdajnik 8. Francuski trgovac 9. Snejk Bil

**NASLOVI TRENUTNO U PRODAJI NA SVIM KIOSCIMA:**

**Dampyr 17,** Grof Magnus

**Leo Pulp 2,** Zločini na Sanset bulevaru

**Martin Mystere 5,** Kazna Elohima

**Cico Specijal 2,** Cico priča

**Mr No 17,** Odblesci bitke

**Brad Barron 3,** Izgubljena zemlja

**Dylan Dog 17,** Ne umreti za 24 časa

**Dylan Dog Superbook 5**

**Komandant Mark specijal 3,** Sveta pečina

**Zagor specijal 4,** Princ vilenjaka

**Zagor 18,** Srce i mač

**Zagor Odabrane Price 4,** Sekira i sablja

# U NEPRIJATELJSKOM LOGORU

# CRNE NOGE

Nakon što smo se pozabavili istorijom i poreklom Šošona, vreme je da pomenemo i njihove ljute neprijatelje, Crne Noge. U pitanju nije jedno plemeve već konfederacija naroda koju čine Piegani, Kainai (Blad) Crne Noge i, verovatno najpoznatiji među njima, Siksike. Piegani potiču iz savezne države Montana, dok su Kainai i Siksike iz oblasti Alberta u Kanadi : sva tri naroda su poznata i pod zajedničkim imenom Nitsitapi, "Prvobitni narod".

"Prvobitni narod" je u danima svoje najveće slave zauzimao teritoriju koja se prostirala između reka Jelouston i Severni Saskačevan, odnosno između Stenovitih Planina i dolina pored kojih izvire Južni Saskačevan. Konfederacija je tokom godina dobila ime Crne Noge, budući da su njeni pripadnici nosili mokasine obojene u crno, po ugledu na plemena Ponija i Sihasapa. S obzirom na to da su Crne Noge uglavnom preživljavale loveći po velikim prerijama, njihova plemenska organizacija je bila umnogome drugačija nego kod drugih indijanskih naroda. Osnovna plemenska jedinica je bila grupa, koju je činilo nekoliko desetina porodica, i čiji broj je varirao između 100 i 300 članova. Na ovaj način su članovi grupe mogli da se štite od napada protivnika i idu u lov na veća krda bizona, a u isto vreme i da se brzo premeštaju sa mesta na mesto u slučaju da nepovoljni vremenski uslovi ugroze oblast u kojoj su do tada živeli (što je bila česta pojava u severozapadnom delu Sjedinjenih Američkih Država). Zanimljivo je istaći da je struktura grupe davala slobodu članovima da je u bilo kom trenutku napuste i pređu u neku drugu, jer porodične veze kod Siksika nisu igrale veću ulogu. Dešavalo se da bi se, usled izuzetno nepovoljne sezone lova, čitave grupe raspuštale a njihovi pripadnici nalazili "utočište" kod nekih drugih grupa, sve dok se ne bi stekli uslovi da se ponovo okupe, a onda bi nastavljali sa svojim uobičajenim aktivnostima kao da se u međuvremenu ništa nije desilo. Kad pominjemo uobičajene aktivnosti Crnih Nogu, pod time se podrazumevala podela dužnosti i obaveza unutar grupe : muškarci su bili zaduženi za pronalaženje krda bizona i lov, a žene su podizale decu i brinule o ognjištu. Sve do 1735 godine su u lov išli isključivo pešice, vodeći sa sobom pse, a onda su nakon susreta sa jednim plemenom Šošona prvi put videli konje. Naravno, nije im trebalo dugo da otkriju prednosti korišćenja ovih zahvalnih četvornožaca, pa su počeli da ih kradu svojim novopečenim susedima Šošonima. Naravno, to nije moglo da prođe nekažnjeno i to je bila samo polazna tačka za neprijateljstvo i mržnju između ova dva plemena. Bizoni su predstavljali važnu, možda i najvažniju stavku u životima ovih ljudi, s obzirom na to da su Indijanci svoje logore pomerali u zavisnosti od trenutnog položaja krda koje su pratili. Tokom zime su logorovali pored reka, pripremajući se za sezonu lova koja je počinjala u prvim danima marta, a zatim su se bez milosti obrušavali na bizone koji su upravo u tom periodu izlazili iz skloništa u brdima i u potrazi za hranom se spuštali u prerije. Kada bi sezona lova polako zamrla, sredinom avgusta, Crne Noge bi održale godišnje okupljanje kojem bi prisustvovalo nekoliko grupa: to okupljanje je trebalo da posluži da se učvrste veze između grupa i da se sklope dogovori o teritorijalnoj podeli lovišta. Centralna svečanost ovog događaja je bila takozvana Sunčeva Ceremonija, koju su mnogi Indijanci koristili da bi se podvrgli Sunčevom plesu, ritualnom rezanju i bušenju sopstvene kože. Svrha ovog postupka je bilo oslobađanje od okova koje je nametao "oklop tela" i potvrda privrženosti Velikom Duhu i slobodi koju je on dao sinovima prerije. Nomadski način života Siksika se održavao stotinama godina, sve dok krajem XIX veka nije došlo do gotovo potpunog istrebljenja bizona, pa su Crne Noge bile prinuđene da se prilagode novonastaloj situaciji i usvoje navike koje su sa sobom doneli evropski naseljenici. Iako ih je nekada bilo više od 80000, danas u Kanadi i SAD živi samo nekih 30000 potomaka slavnih lovaca na bizone, a mnogi od njih su napustili drevne običaje plemena i prešli da žive u velike gradove kao što su Mineapolis i Demoin.

# U NEPRIJATELJSKOM LOGORU

PIŠE: NIZZI

CRTA: FUSCO

U MONTANI, BLIZU GRANICE S KANADOM, TEKS I NJEGOVI PRIJATELJI POKUŠAVAJU DA STAVE TAČKU NA RAT TRGOVACA KRZNIMA, KOJI PRETI DA UGROZI MIR U TOJ OBLASTI. NAŠI JUNACI POMAŽU POŠTENOM TRGOVCU DŽIMU KOLTERU I NJEGOVOJ ŽENI ŠAVEI U BORBI PROTIV TROJICE ZLIKOVACA: FRANCUSKOG TRGOVCA PJERA ŠARBONEA, PODMUKLOG SNEJK BILA I POSEČENOG LICA, POGLAVICE CRNIH NOGU. CRNE NOGE SU ZAROBILE TEKSA I NJEGOVI PRIJATELJI SE SPREMAJU DA GA OSLOBODE...

GRUPA LJUDI PUTUJE JOŠ NEKOLIKO SATI, A ONDA...

VREME JE DA USPORIMO I NE PRAVIMO SUVIŠNU BUKU... „LOSOV PRELAZ" NIJE DALEKO ODAVDE!

ZAISTA SMO BLIZU, TIGERU?

JA SAM OVAMO STIGAO IZ DRUGOG PRAVCA, ALI PREPOZNAJEM OKOLINU... DA, BLIZU SMO!

NEŠTO KASNIJE...

SJAŠITE!

ODAVDE ĆEMO NASTAVITI PEŠICE. CRNE NOGE BI MOGLE DA OSETE MIRIS KONJA ILI DA ČUJU NJIHOVO NJIŠTANJE.

VEOMA RAZBORITA ODLUKA.

IDEMO!

IAKO BROJNA, GRUPA LJUDI SE KREĆE U POTPUNOJ TIŠINI...

I NEKOLIKO MINUTA KASNIJE...
!

ENO MOG OCA!

...POREDNJEGA JE STRAŽAR.

ŠTETA ŠTO SE NALAZI NA DRUGOM KRAJU LOGORA.
NAPROTIV, TO JE PRAVA SREĆA!

SADA KADA STE VIDELI NEPRIJATELJSKI LOGOR, MOGU DA VAM OBJASNIM SVOJ PLAN.

KADA JE ZAVRŠIO, TIGER ŽELI DA BUDE SIGURAN DA JE KOLTER SVE SHVATIO...
OKEJ, SVE JE JASNO! MOJI ŠOŠONI I JA NEĆEMO NAPASTI SVE DOK NE ČUJEMO VAŠ ZNAK.
BUENO! SADA MORAMO DA KRENEMO, USKORO ĆE SVANUTI.

ODMAH POTOM, TIGER, KARSON I KIT POČINJU DA SE SPUŠTAJU NIZ ŠUMU...

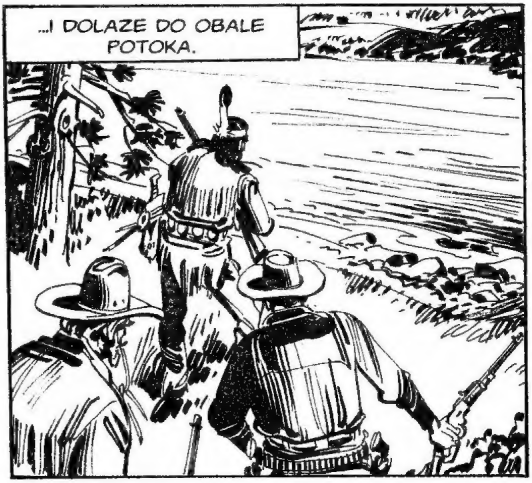
...I DOLAZE DO OBALE POTOKA.

POKVASIĆEMO ODEĆU, ALI TO JE JEDINI NAČIN DA NAS NE PRIMETE.
NE BOJ SE, NEĆEMO SE PRE-HLADITI!

TU SMO!

SADA MORAMO PONO-
VO DA PREĐEMO
POTOK.

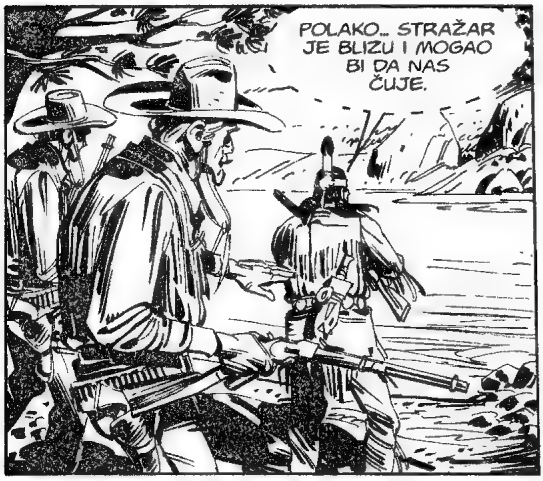
POLAKO... STRAŽAR JE BLIZU I MOGAO BI DA NAS ČUJE.

NIJE SE OKRENUO...
ODLIČNO!

VREME JE DA DAMO ZNAK!

TIGER DŽEK IMITIRA ZLOKOBNI SOVIN KRIK, SIGNAL KOJI JE UGOVORIO S DŽIMOM KOLTEROM.
HU-HU-HUU-HU

TO JE SIGNAL!

OTVORITE PALJBU, ALI PAZITE GDE PUCATE! TAMO SU I NAŠI PRIJATELJI!
NE BRINI, DŽIME. NIŠANIĆEMO SAMO CRNE NOGE!

PUCNJAVA IZ BROJNIH PUŠAKA PREKIDA NOĆNU TIŠINU...
BANG BANG BANG BANG

...I NAGLO BUDI CRNE NOGE IZ SNA.
?!
!
!

PUCAJU IZ ŠUME! UZVRATITE PALJBU!
AH!

BANG BANG BANG

AH!
AHH!
BANG BANG

OTVORILI SMO PLES... RED JE NA TEBE!
OSTAVIĆU PUŠKU OVDE, SAMO BI MI SMETALA.

DOK PUCNJAVA POSTAJE SVE ŽEŠĆA, TIGER BRZO I NEČUJNO PUZI PREMA STRAŽARU...
BANG
!?

NADAM SE DA ĆE NASTAVITI DA GLEDA NA DRUGU STRANU!

BANG
BANG

MUNJE I GROMOVI... TIGER DŽEK!
BANG
BANG

THUD

MUY BIEN... POSLAO GA JE NA SPAVANJE!

DRAGO MI JE DA TE VIDIM, TIGERU, ALI MORAŠ DA POŽURIŠ... NEKOLIKO PETLIĆA GLEDA OVAMO!

GLEDAJ!
!
BANG
BANG

SLOBO-
DAN SI!

ZARO-
BLJENIK
BEŽI!
1!

BRZO, ZA
MNOM!

KO TO PUCA
IZ ŠUME?
DŽIM KOL-
TER I ŠO-
ŠONI!

PUCAJTE! MORATE
IH ZAUSTAVITI!
BANG
BANG

SADA ĆEMO VAM
MI POKAZATI,
BITANGE!

BANG
BANG

AH!
BANG-BANG
AHH!

BANG
BANG

BANG
BANG
AH!

ZIP
ZIIING
KARSON I TVOJ SIN SU STUPILI U AKCIJU!
VIDIM!

BANG
BANG
ALI AKO NE BUDU PAZILI KAKO RUKUJU TIM ORUĐEM, MOGLI BISMO I MI DA NASTRADAMO!

BANG
BANG
ZIP
ZIIING

DRAGO MI JE ŠTO VAS PONOVO VIDIM, LJUDI!
BANG
I NAMA JE DRAGO, TATA!

NISTE PONELI ORUŽJE I ZA MENE?
NEMA SVRHE, ĐAVOLE... NE BI SLUŽILO NIČEMU!

KOLTER I ŠOŠONI SU UPALI U LOGOR CRNIH NOGU.

DO ĐAVOLA! NIKADA NISAM VIDEO DA SE NEKO BORI SA TAKVIM ŽAROM!
TO NE TREBA DA TE ČUDI... CRNE NOGE SU NAPALE NJIHOVO SELO I POČINILI PRAVI MASAKR.

NOŠENI ŽELJOM DA SE SUROVO OSVETE NEPRIJATELJU, ŠOŠONI KREĆU U BORBU PRSA U PRSA S CRNIM NOGAMA...

SVI ČETE UMRETI, PROKLETNICI!

AAHH!

THUD

AH!

EVO TI, PSETO!

AH!

JUMP

UMRI!

YAHIII! OSVETA!

!

DOSTA! STANITE!

I POSLEDNJI NEPRIJATELJ JE PAO! LOS KOJI ŠEPA I VAŠA BRAĆA SU OSVEĆENI!

KAKO STE, KOLTERU?

DA LI JE TA KRV NA KOŠULJI VAŠA?
NE... NE...

...NE ZNAM ŠTA SE DESILO... POTPUNO SAM IZGUBIO KONTROLU... PONEO SAM SE KAO DIVLJAK!

NE MUČITE SEBE, KOLTERU! U IZVESNIM TRENUCIMA LJUDI UMEJU DA IZGUBE GLAVU, A KOLIKO SAM RAZUMEO, VI STE SVAKAKO IMALI RAZLOGA DA MRZITE CRNE NOGE.

DRAGO MI JE DA STE ŽIVI I ZDRAVI, VILERU. ZNAM DA STE UČINILI SVE ŠTO JE BILO U VAŠOJ MOĆI KAKO BISTE OSLOBODILI MOJU ŽENU I ZBOG TOGA SAM VAM VEOMA ZAHVALAN.
NE MISLITE VIŠE O TOME.

NAŠI HEROJI RAZGOVARAJU S DŽIMOM KOLTEROM O SVEMU ŠTO SE DOGODILO, A POTOM SE SPREMAJU ZA ODLAZAK...
VRATIĆU SE U SELO. SUTRA ĆE BITI SAHRANA LOSA KOJI ŠEPA I OSTALIH RATNIKA I MORAM DA BUDEM UZ SVOJU ŽENU.
POTPUNO VAS RAZUMEM.

MI IDEMO DA POSETIMO ŠARBONEA. VREME JE DA SE UPOZNAMO SA NJIM.
IPAK, NEĆETE USPETI DA MU PRIPIŠETE BILO KAKVU KRIVICU!

POSEČENO LICE JE OTIŠAO DA GA OBAVESTI, ALI ĆE VAM ŠARBONE REĆI DA NE ZNA ŠTA SE DESILO U SELU ŠOŠONA I DA NIJE ODGOVORAN ZA PONAŠANJE CRNIH NOGU.

OBJASNIĆE VAM DA U NJEGOVIM POSLOVIMA NEMA NIKAKVIH NEPRAVILNOSTI, I DA MU NJEGOVI KONKURENTI ZAVIDE U TOLIKOJ MERI DA ŠIRE NEISTINE U VEZI S NJIM... SVE U SVEMU, NEĆETE USPETI DA GA UZDRMATE.
MOŽDA STE I U PRAVU, ALI UVEK MOŽEMO DA POKUŠAMO.

OBAVEŠTAVAĆETE ME O SVEMU?
NARAVNO.
SREĆNO!
VIDEĆEMO SE UBRZO!
SUTRADAN...
?

HEJ, ŠEFE! DOLAZI POSEČENO LICE!
!

ŠTA SAD HOĆE TAJ DAVEŽ?

OTVORITE KAPIJU!

MORAM DA RAZGOVARAM SA TOBOM, ŠARBONE!
U REDU, DOLAZIM.

TI NASTAVI OTKUP. I PAZI DA TE NE PREVARE, TA KRZNA SU LOŠEG KVALITETA.

ŠTA JE BILO, POSEČENO LICE? NISAM TE OČEKIVAO DANAS.

PRE DVA DANA SAM ODAVDE IZAŠAO PONIŽEN, ZBOG ONOGA ŠTO SI MI REKAO... DA LI SE SEĆAŠ?
BEH, DA.

NAKON ONAKVA DVA PORAZA, ZAR JE TREBALO DA TE POHVALIM?
NE, ZASLUŽIO SAM KRITIKU.

MOJ PONOS JE BIO POVREĐEN I ŽELEO SAM DA SE ISKUPIM... *I USPEO SAM!*
ŠTA SI USPEO?

NAPAO SAM SELO ŠOŠONA, ZAPALIO GA I UBIO LOSA KOJI ŠEPA. NA TAJ NAČIN JE KOLTER OSTAO BEZ SVOG NAJVEĆEG SAVEZNIKA.

ALI TO NIJE SVE! ZAROBIO SAM I NAJOPASNIJEG OD TROJICE BELACA KOJI SU OVAMO DOŠLI IZ TOPLIH KRAJEVA DA BI SE BORILI PROTIV TEBE.
?

SACRE DIABLE! HOĆEŠ DA KAŽEŠ DA SI UHVATIO TEKSA VILERA?
*UGH!* UPRAVO TAKO.

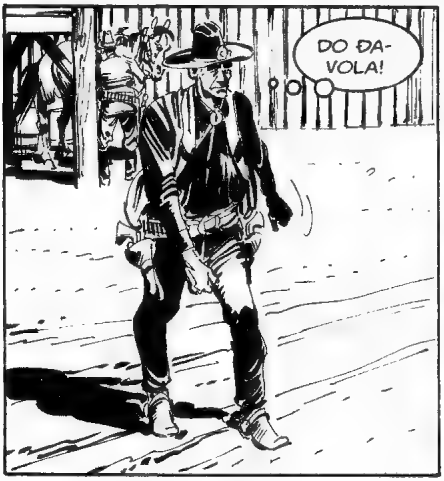
DO ĐAVOLA!

DA LI SAM TO DOBRO ČUO?
DOĐI, BILE! IMAM NOVOSTI ZA TEBE!

POSEČENO LICE PRIČA O OTMICI ŠAVEE, POBEDNIČKOM NAPADU NA LOGOR ŠOŠONA I TEKSOVOM ZAROBLJAVANJU...

GDE JE VILER SADA?

MOJI RATNICI SU GA ODVELI U NAŠE SELO.

NISTE UHVATILI NJEGOVE PRATIOCE?

NISMO. POBEGLI SU NAKON ŠTO SU OSLOBODILI KOLTEROVU ŽENU, KOJA NAM VIŠE NIJE BILA POTREBNA.

U POTPUNOSTI SI SE ISKUPIO, POSEČENO LICE!

!

VIDIŠ LI ONU BURAD KOJA JE UPRAVO STIGLA U UTVRĐENJE? DVA BURETA SU TVOJA... UZMI IH I ODNESI SVOJIM LJUDIMA, DA DOSTOJNO PROSLAVITE USPEH VAŠEG PODUHVATA.

ZAR NEĆEŠ DA ISPITAŠ ZAROBLJENIKA? MOGLI BISMO ZAJEDNO DA ODEMO DO MOG SELA.
DA BUDEM ISKREN, OVIH DANA MI SE NEŠTO I NE PUTUJE.

AKO ŽELIŠ DA BUDE UBIJEN, DOVOLJNO JE DA KAŽEŠ I NAŠI NOŽEVI ĆE GA RASKOMADATI.
NE. NE TREBATE DA GA UBIJETE.

PAZITE SAMO DA VILER NE POBEGNE. UVEK MOŽE DA NAM POSLUŽI KAO TALAC ILI ROBA ZA RAZMENU.
AKO NEMAŠ NIŠTA PROTIV, JA BIH ŽELEO DA GA ISPITAM.

OTKUD TO ODJEDNOM?
IMAM DVA RAZLOGA. PRVO, JA I MOJI MOMCI SMO VEĆ UMORNI OD SEDENJA OVDE.

A DRUGI JE ŠTO JOŠ PAMTIMO PORAZ KOJI SMO DOŽIVELI PRE NEKOLIKO DANA, KADA JE POGINULO NEKOLIKO NAŠIH PRIJATELJA.

NADAM SE DA NE ŽELIŠ DA SE OSVETIŠ VILERU. VEĆ SAM TI OBJASNIO DA...
NE BRINI SE, NAMERAVAM SAMO DA GA ISPITAM.

ŽELIM DA MI KAŽE GDE SE NALAZE NJEGOVI PRIJATELJI.

AKO TA TROJICA OSTANU NA SLOBODI, MOGLI BI DA NAM PRAVE NEVOLJE U BUDUĆNOSTI.
NA PRIMER?

NA PRIMER, AKO BI OTIŠLI U FORT LUIS I PRIJAVILI DA SU CRNE NOGE ZAROBILE VILERA, VOJSKA BI MOGLA DA SE UMEŠA I BILI BISMO U VELIKIM PROBLEMIMA.

I DA BISMO IZBEGLI TU MOGUĆNOST, TREBAMO ŠTO PRE DA ELIMINIŠEMO ONU TROJICU.
DIABLE! U PRAVU SI!

UBEDIO SI ME! IDEM I JA S VAMA.
ODLIČNO! ODMAH KREĆEMO?

POSEČENO LICE JE PUTOVAO CELE NOĆI, PUSTIMO GA DA SE ODMORI MALO. ZA TO VREME ĆU JA PRIVESTI KRAJU PREGOVORE O OTKUPU TOVARA KRZANA KOJI JE STIGAO JUTROS I IMAĆEMO VREMENA DA SE PRIPREMIMO ZA POLAZAK.

U REDU.

DOĐI, MOJ VRLI PRIJATELJU!

JA ISPUNJAVAM SVOJA OBEĆANJA!

VOAH!

STACK

PRE NEGO ŠTO BUDEMO KRENULI, VEZAĆEMO BURAD ZA KONJE, A SADA MOŽEŠ OKVASITI GRLO PRED SPAVANJE.

LEZI NA OVO SENO I ODMARAJ SE. PROBUDIĆU TE ZA NEKOLIKO SATI, VAŽI?

UGH!

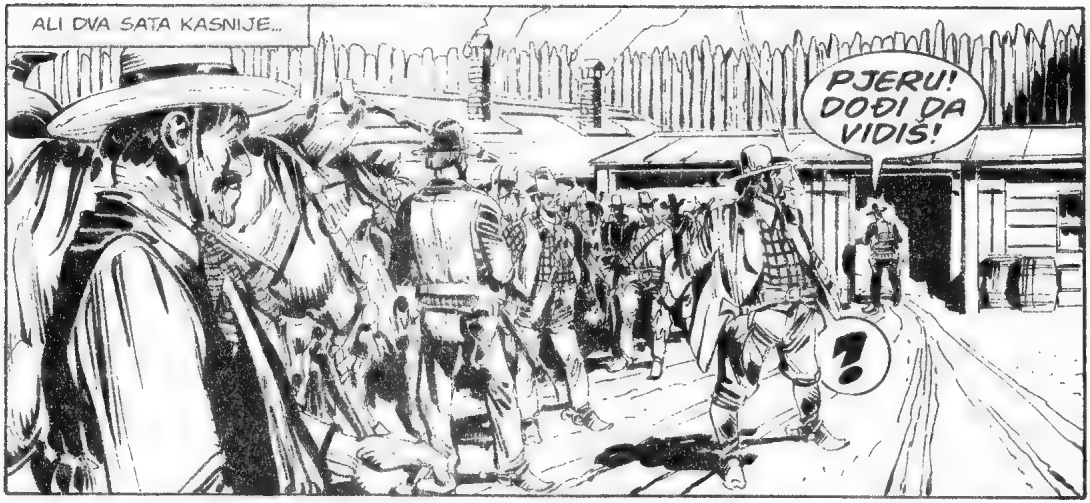
ALI DVA SATA KASNIJE...
PJERU! DOĐI DA VIDIŠ!
?

NE NADAJ SE DA ĆEMO DANAS KRENUTI!
ŠTA SE DESILO?

GLEDAJ TAMO!
!

POSEČENO LICE JE MRTAV PIJAN!

SACRE DIABLE! A JA SAM MU DAO VISKI!
TUM

MOŽDA ĆEMO USPETI DA GA PROBUDIMO UZ POMOĆ NEKOLIKO KOFA VODE.
MOŽDA U TOJ MERI DA SE MOŽE POPETI NA KONJA, ALI TO BI BILO KAO DA VUČEMO BALAST SA SOBOM.

BOLJE DA ODLOŽIMO POLAZAK ZA SUTRA.

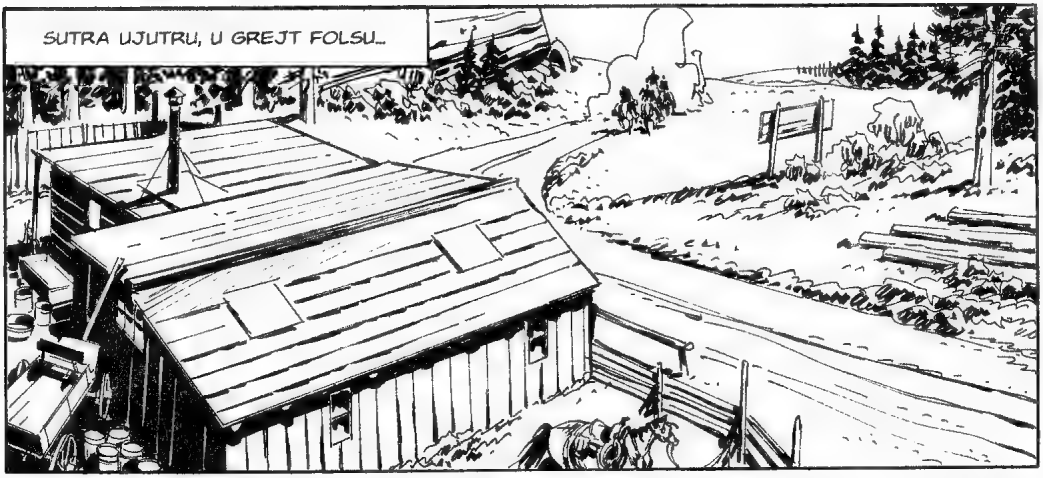
SUTRA UJUTRU, U GREJT FOLSU...

NORTH MONTANA FUR CO.
OFFICE
STIGLI SMO! OVO JE ŠARBONEOV MAGACIN.

SA ZADOVOLJSTVOM PRIMEĆUJEM DA SE NALAZI NA IZOLOVANOM MESTU.
ZAŠTO JE TO BITNO?

BITNO JE... U SLUČAJU DA DOĐE DO NEKE NESREĆE, VATRA NE MOŽE UGROZITI NI ŽIVOTE NI IMOVINU NEVINIH LJUDI.
BIO SI DOVOLJNO JASAN!

?!

TO SU ONI!

TROJICA REVOLVERAŠA S JUGOZAPADA I INDIJANAC... ŠEF IH JE SAVRŠENO OPISAO.

ŠARBONE JE POSLAO ČOVEKA IZ MAZLŠELA KAKO BI ME OBAVESTIO DA BI TA NJUŠKALA MOGLA DA DOĐU OVAMO I PRENEO NAREĐENJE DA NE ODGOVARAM NA NJIHOVA PITANJA...

...A BUDUĆI DA ZNAM ŠTA SE DESI ONIMA KOJI GA NE POSLUŠAJU, STRIKTNO ĆU SE DRŽATI TOG NAREĐENJA!

DA LI JE SLOBODNO?

ZDRAVO, DOBRI ČOVEČE! ŽELIMO DA UPOZNAMO PJERA ŠARBONEA, TVOG POSLODAVCA.
NIJE OVDE!

GDE MOŽEMO DA GA NAĐEMO?
NE ZNAM!

MOŽEŠ LI BAREM DA NAM KAŽEŠ DA LI DA GA POTRAŽIMO U OVOM SIMPATIČNOM GRADU ILI BI TO SAMO BILO GUBLJENJE VREMENA?
NIŠTA NE ZNAM.

MOGU LI DA DOBIJEM TO PARČE HARTIJE?
?!

HEJ... ŠTA TO RADITE?
NE BRINI... NEĆU TE NATERATI DA GA POJEDEŠ.
SCRATCH

SAMO ŽELIM TVOJU PUNU PAŽNJU.
KAKVI LJUDI!

ALI MI PRVO RECI NEŠTO... DA LI UVEK DAJEŠ TAKO ODSEČNE ODGOVORE ILI SI TAJ TRETMAN REZERVISAO SPECIJALNO ZA NAS?
NE RAZUMEM ŠTA HOĆETE DA KAŽETE...

NE RAZUMEŠ? ONDA ĆU DA TI POJASNIM...

ONA BITANGA OD TVOG GAZDE JE SIGURNO PREDVIDELA DA ĆEMO DOĆI OVDE, PA TI JE REČENO DA, U SLUČAJU DA SE POJAVE ČETVORICA LJUDI KOJI ODGOVARAJU NAŠEM OPISU I PITAJU ZA NJEGA, NE OTVARAŠ KLJUN... DA LI SAM U PRAVU?
NE... GREŠITE...

NE LAŽI, PACOVE!

I IZAĐI IZ TE RUPE!
?!

ONO ŠTO TI TVOJ DOBRI GAZDA NIJE OBJASNIO JESTE DA, AKO NAM NE BUDEŠ REKAO GDE MOŽEMO DA GA NAĐEMO, NA KRAJU OVOG PRIJATNOG RAZGOVORA TVOJ LIČNI OPIS MOŽE BITI ZNATNO IZMENJEN!
!

VI... VI TO NE SMETE!
MA NEMOJ?

SMACK

TUM

UPOZORAVAM TE DA JE OVO SAMO PO-ČETAK!

ALI POŠTO NE ŽELIM DA LOMIM PRSTE O TVOJU GLUPU FACU, PREPUSTIĆU TE MOM PRIJATELJU INDIJANCU...
TVOJ JE, TIGERU!
UGH!

MENI ĆE REĆI GDE MU JE GAZDA!
U POMOĆ! NE DAJTE MU DA MI PRIĐE!
ZUNC
?!
KAKO TO DA SI PROMAŠIO?
OVO JE BILO SAMO UPOZORENJE.
AKO NE PROGOVORI, SLEDEĆI PUT GAĐAM PRAVO U SRCE!
STUNC
!!

ZAUSTAVITE GA! REĆI ĆU VAM GDE JE ŠARBONE!

DA ČUJEMO... GDE JE?
NAĆI ĆETE GA U „TREJDING POSTU" NA REĆI MAZLŠEL!

BUENO. TAKO SAM I MISLIO.

SA NJIM SU I SNEJK BIL I NJEGOVI DRUGARI?
DA... I ONI SU TAMO...

BUENO! SADA MOŽEMO DA KRENEMO, AMIGOS. OVAJ ČOVEK JE DOVOLJNO DUGO BIO NA ŽERAVICI.

TU SMO!

SEKUND KASNIJE, KARSON SE PRAVI DA JE SLUČAJNO OBORIO LAMPU SA PISAĆEG STOLA...
DO DAVOLA... BAŠ SAM NEPAŽLJIV!
CRASH
SNAP
HEJ, PAZITE!
SVI NA-POLJE!
!

NEBESA! VATRA SE ŠIRI!

MORAMO DA UČINIMO NEŠTO!
STANI! NEMOJ DA PRAVIŠ GLUPOSTI!

NEMA SVRHE RIZIKOVATI ŽIVOT... ZAR NE VIDIŠ DA TU VIŠE NEMA POMOĆI?

NAPOLJE, BRZO!

OFFI
PROKLETSTVO! OVO JE MORALO DA SE DESI BAŠ DANAS, KADA SU SVI LJUDI OTIŠLI U LUKU DA UKRCAJU TOVAR NA BROD!

NE PREOSTAJE VAM NIŠTA DRUGO NEGO DA ODETE U SELO I DIGNETE UZBUNU, ALI ĆE DO TADA SVE OVO IZGORETI.
IPAK MORAM DA POKUŠAM.

U POMOĆ! POŽAR!

HAJDE... IDEMO ODAVDE!

NEĆEMO OSTATI DA VIDIMO KAKO SE ZAVRŠILO?
NIJE TEŠKO PRETPOSTAVITI, ZAR NE?

MAGACIN MSJE ŠARBONEA ĆE IZGORETI, UPRAVO ONAKO KAO ŠTO SU IZGORELA MEKOJEVA SKLADIŠTA KADA SU IH ZAPALILE CRNE NOGE!
NORTH MONTAN

SADA I ON ZNA KAKO TO IZGLEDA.
AMIN!

IDEMO PRE NEGO ŠTO STIGNU ŠARBONEOVI LJUDI!

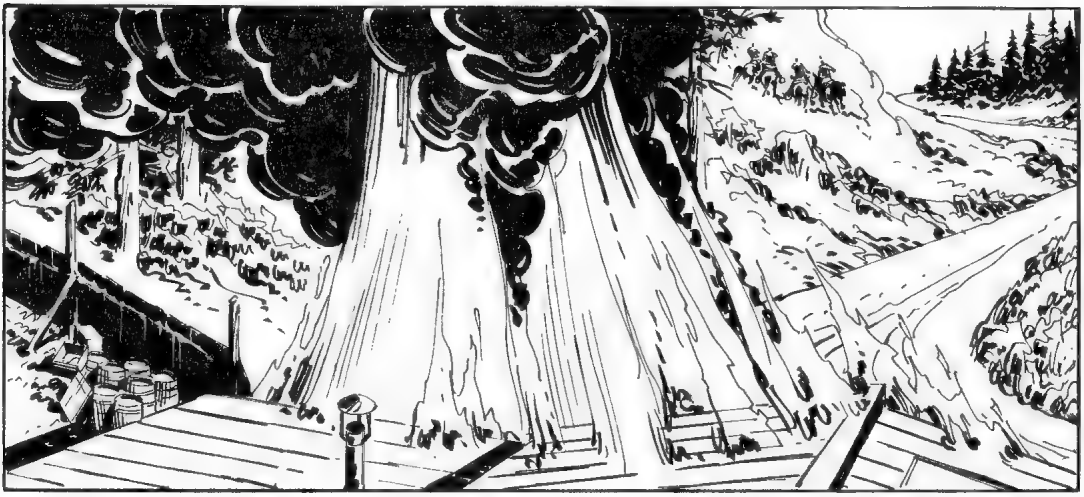

MISLIŠ DA ĆE NAS PRIJAVITI I OPTUŽITI DA SMO IZAZVALI POŽAR?
„IZAZVALI"? KO TO MOŽE DA DOKAŽE?

TO JE BILA SAMO NESREĆA... ZAR NISAM U PRAVU, STARA KAMILO?
APSOLUTNO!

ŠARBONEOV ČOVEK BI MOGAO DA SVEDOČI DA SMO TO URADILI NAMERNO.
BILA BI TO NJEGOVA REČ PROTIV NAŠE.

IPAK, BUDUĆI DA NIJE BILO DRUGIH SVEDOKA, ZA NJEGA JE BOLJE DA NE GOVORI NIŠTA O NAŠOJ POSETI. TAKO NJEGOV GAZDA NEĆE OTKRITI DA GA JE OVAJ IZDAO.

NEMA RAZLOGA ZA BRIGU, SINKO. AKO NEKO TREBA DA ZAVRŠI NA ROBIJI, TO ĆE BITI PJER ŠARBONE, A NE MI!
NEGO ŠTA!

KAD SMO KOD ŠARBONEA, MISLIŠ LI DA ĆEMO USPETI DA GA NAĐEMO?
IMAM MAPU KOJU NAM JE DAO KOLTER. NAĆI ĆEMO GA.

UHM! SAMI ĆEMO KRENUTI U VUČJU JAZBINU?

ONDA ĆE SNEJK BIL I NJEGOVI LJUDI ZADOVOLJNO TRLJATI RUKE KADA NAS BUDU VIDELI. DOBIĆE NOVU PRILIKU DA NAS UBIJU, ALI ĆE OVOG PUTA IMATI MNOGO VEĆE ŠANSE DA TO URADE.
STRIC KIT JE U PRAVU, OČE! I JA MISLIM DA IDEMO PRAVO U ZAMKU.

NE BRINITE SE, PREDUZEĆEMO MERE PREDOSTROŽNOSTI.
MA NEMOJ? KOJE?

OTIĆI ĆEMO KOD ŠARBONEA S BELOM ZASTAVOM I REĆI DA SMO IZASLANICI MAJORA EVANSA.

A ŠTA AKO NE POVERUJE U TO?
ZAŠTO NE BI POVEROVAO? NEMA RAZLOGA DA SUMNJA DA JE TO ISTINA, A NE ODGOVARA MU NI DA SE IZLAŽE RIZIKU I PROVERAVA.

AKO POSTUPIMO OVAKO, NEĆE MU PASTI NA PAMET DA NAS PONOVO NAPADA, IZ STRAHA DA SE VOJSKA NE UMEŠA U NJEGOVE POSLOVE.
UHM!

A ŠTA AKO PITA ZAŠTO NAS JE MAJOR EVANS POSLAO KOD NJEGA? MORAĆEŠ DA IZMISLIŠ NEŠTO...
VEĆ SAM RAZMIŠLJAO O TOME.

REĆI ĆU MU DA SMO DOBILI ZADATAK DA NAPRAVIMO SPORAZUM IZMEĐU NJEGA I KOLTERA, KAKO BI SE OKONČAO NJIHOV SUKOB KOJI PRETI DA IZAZOVE NEMIR MEĐU INDIJANSKIM PLEMENIMA U OVOJ OBLASTI.

A KAKO ĆEŠ OBJASNITI OKRŠAJ S CRNIM NOGAMA? POSEČENO LICE MU JE SIGURNO VEČ SVE PRENEO.

POMENUĆU DA SAM KRENUO KAO GLASNIK MIRA U SELO CRNIH NOGU, ALI DA SU ME ONI IZNENADA NAPALI I VEZALI ZA STUB ZA MUČENJE.

ŠTA MISLIŠ DA POSTIGNEŠ TIME?
ŽELIM DA VIDIM ŠARBONEA I NATERAM GA DA NAPUSTI SVOJU JAZBINU.

MI ZNAMO DA ON STOJI IZA POŽARA KOJI SU UNIŠTILI SKLADIŠTA NJEGOVIH KONKURENATA, KAO I IZA UBISTAVA KOJA SU POČINILE CRNE NOGE, ALI NEMAMO DOKAZE DA GA IZVEDEMO PRED LICE PRAVDE.

MI SMO U ISTOJ POZICIJI KAO I DŽIM KOLTER, KOJI ZNA KOME TREBA DA ZAHVALI ZA SVE NEVOLJE, ALI NE MOŽE TO I DA DOKAŽE, JER ŠARBONE UME HITRO DA BACI KAMEN A JOŠ BRŽE DA SKLONI RUKU.

NAŠE PONAŠANJE TREBA DA GA USMERI NA TO DA SPUSTI GARD I NAPRAVI GREŠKU KOJA ĆE DOVESTI DO NJEGOVOG KRAHA.

MISLIŠ LI DA ĆEMO DANAS STIĆI DO NJEGOVOG UTVRĐENJA?
NE VERUJEM. TAMO ĆEMO BITI TEK SUTRA.

ZATO NE MORAMO DA UMARAMO KONJE I VEČERAS ĆEMO SE DOBRO ODMORITI I NASPAVATI.

TU IDEJU PODRŽAVAM U POTPUNOSTI!

SUTRA UJUTRU...
DA LI SE OTREZNIO, POSEČENO LICE?
UGH! DANAS SAM DOBRO.

TVOJA VATRENA VODA JE BILA PREJAKA!
OVA MU JE DOBRA!

ISPRAZNIO JE ČITAVO BURE ALKOHOLA I SADA JOŠ IMA OBRAZA DA SE BUNI.

PJERU, ZAR NE MISLIŠ DA BI BILO BOLJE DA KRENEMO PUTEM KOJI VODI UZ OBALU REKE?
NISI U PRAVU. PREČICOM PREKO BRDA ČEMO STIĆI BRŽE.

AKO TI TREBA DOKAZ ZA TO, POGLEDAJ DOLE.

MAZLŠEL PRAVI MNOGO OKUKA, A MI SMO KRENULI PRAVO U GREJT FOLS.

NEKOLIKO SATI KASNIJE...

!

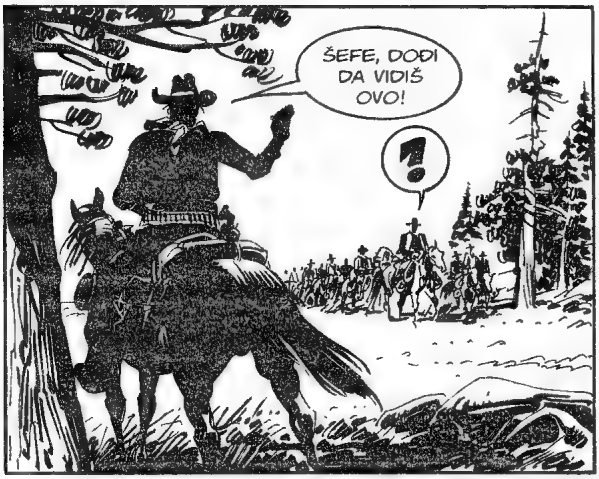
ŠEFE, DODI DA VIDIŠ OVO!
?

ŠTA JE BILO?
ČETVORICA JAHAČA SE KREĆU PUTEM UZ OBALU REKE.

I ZBOG TOGA SI ME ZVAO?
NARAVNO! TI SI TAJ KOJI IMA DVOGLED!

GOLIM OKOM NISAM MOGAO DA VIDIM O KOME SE RADI.
DA VIDIMO...

SVIH MI ĐAVOLA! TO SU TEKS VILER I NJEGOVI PRIJATELJI!
NEKA SAM...

ZAR VILER NIJE ZAROBLJENIK CRNIH NOGU?
TAKO NAM JE REKAO POSEČENO LICE.

MISLIŠ DA NAS JE SLAGAO?
USKORO ĆEMO SAZNATI. POZVAĆU I ŠARBONEA OVAMO.

ODMAH POTOM...
?!

VELIKI MANITU! TO NIJE MOGUĆE!
DAKLE, TAJ ČOVEK JE TVOJ ZAROBLJENIK?

VOAH! NE MOGU DA OBJASNIM OTKUD ON OVDE, ALI TO JE UPRAVO BLEDOLIKI KOJEG SMO ZAROBILI!
POSTOJI SAMO JEDNO OBJAŠNJENJE... TVOJI LJUDI SU DOZVOLILI DA IM POBEGNE.

IZGLEDA DA SU SE TA ČETVORICA UPUTILA PREMA TVOM UTVĐENJU.
SACRE DIABLE! NEKA IH ĐAVO OD-NESE!

NEMA SVRHE DA GUBIMO VREME ISTRAŽUJUĆI ŠTA SE DESILO. PRUŽILA NAM SE SJAJNA PRILIKA DA IH SE OTARASIMO JEDNOM ZAUVEK I NE SMEMO DA JE ISPUSTIMO.
U PRAVU SI, SVIH MI ĐAVOLA!

PODELIĆEMO SE U DVE GRUPE I PRESEĆI ĆEMO IM ODSTUPNICU.

TI ĆEŠ, S POLOVINOM LJUDI, OBIĆI ONU STENU I PRIĆI IM S LEĐA, DOK ĆEMO IH JA I OSTALI ZA TO VREME PREDUHITRITI I ZATVORITI ZAMKU.
U REDU! POLAZIMO!

NE ZNAJUĆI ZA OPASNOST KOJA IM PRETI, TEKS I NJEGOVI PRIJATELJI NASTAVLJAJU SVOJE PUTOVANJE.

DVADESETAK MINUTA KASNIJE...

?

ODLIČNO! EVO PUTA.

NISAM POGREŠIO... NEKI LJUDI SU IZA NAS.

ŠESTORICA IH JE... MISLIŠ LI DA IMAJU LOŠE NAMERE?
UBRZO ĆEMO SAZNATI.

KO SU ONI, KOG ĐAVOLA?
VOLEO BIH DA GREŠIM, ALI MISLIM DA SAM VEĆ VIDEO ONOG TIPA KOJI IH PREDVODI.

KADA SI GA VIDEO?
PRE NEKOLIKO DANA, KADA SU NAS TOKOM NOĆI NAPALI LJUDI SNEJK BILA.

SJAJNO! AKO SU TO ONI, UBRZO ĆEMO SAZNATI!

PUCAJTE, MOMCI!

MORAMO DA U POTPUNOSTI ZAOKUPIMO NJIHOVU PAŽNJU, TAKO DA NE PRIMETE DA IM SE OSTALI PRIBLIŽAVAJU S DRUGE STRANE.
BANG
BANG
BANG

BANG
BANG
BANG

NEKA IH ĐAVO NOSI! NIJE IM DUGO TREBALO DA POKAŽU KAKVE SU IM NAMERE!
ZIIING-
ZIP

BANG
VREME JE DA SE I MI OGLASIMO.

BANG
BANG
BANG

SREĆOM, NISU NEKI NAROČITI STRELCI!
ZIP
ZIP
ZIIING
NE ŽURI PREVIŠE SA ZAKLJUČCIMA!

BANG
BANG
BANG

BANG
BANG

BANG
BANG
BANG

BANG

AH!
!
ZIP

ODLIČAN POGODAK, TIGERU! JEDAN MANJE!

IZGLEDA DA SU RAZUMELI LEKCIJU! POLAKO USPORAVAJU!

ALI UPRAVO U TOM TRENUTKU...

ENO IH! NEĆE NAM UMAĆI!

GLEDAJTE! ENO JOŠ JEDNE GRUPE!

MEĐU NJIMA JE I POSEČENO LICE!

VIDEO SAM TOG PETLIĆA!

A DEBELJKO KOJI JAŠE PORED NJEGA JE SIGURNO ŠARBONE!

MUNJE I GROMOVI! NALAZIMO SE IZMEĐU DVE VATRE!

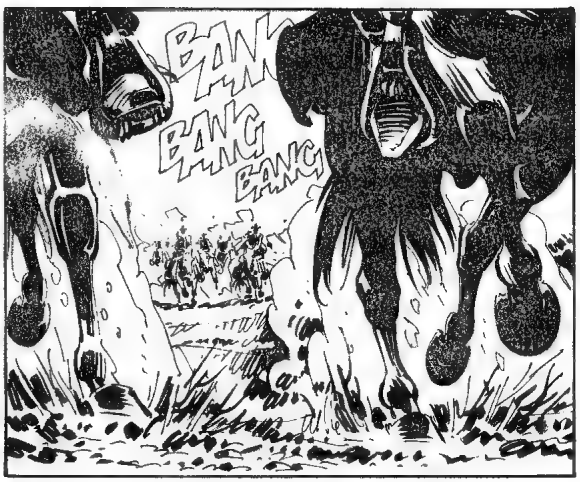

NAPRED, LJUDI! MORAMO USPETI!

BANG

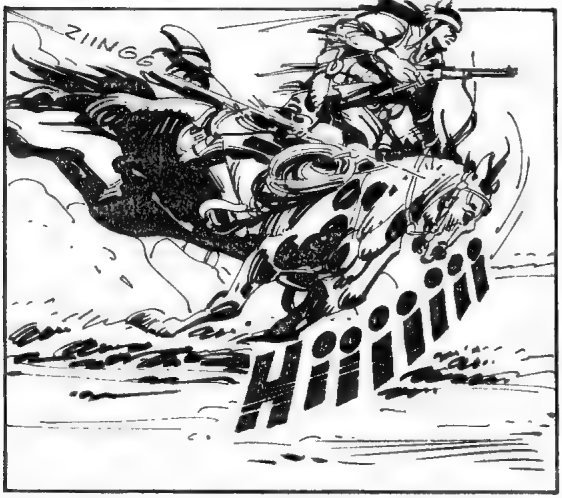
ZIINGG
Hiiiiiii

TIGERU!

NISAM NIŠTA SLOMIO! NASTAVITE DALJE!

JA ĆU KRENUTI KA VAMA KADA BUDETE KOD STENA... NA TAJ NAČIN ČETE MOĆI DA ME POKRIVATE VATROM.

BANG
BANG

AH!
!

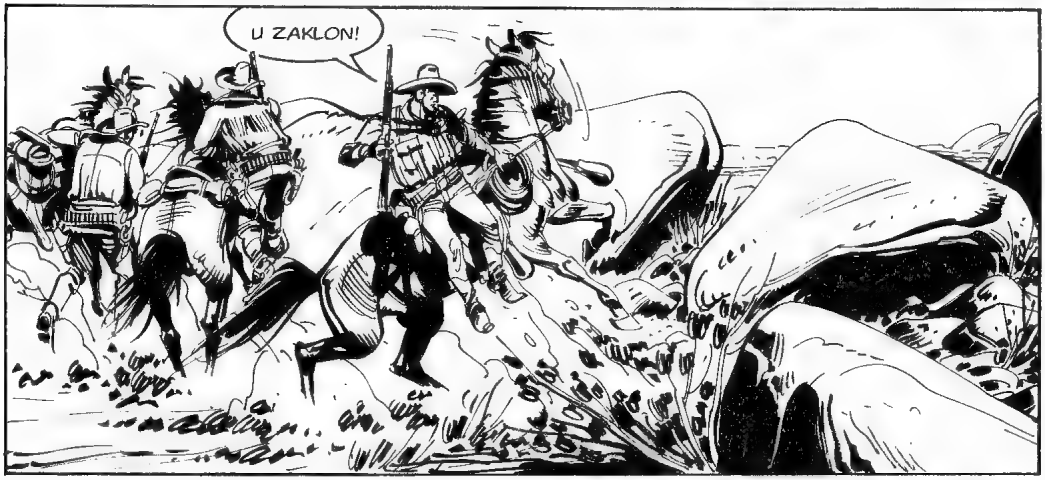
U ZAKLON!

NAPRED, POMOGNIMO TIGERU!

BANG
BANG
BANG

ZIIING
?!

SJAŠITE!

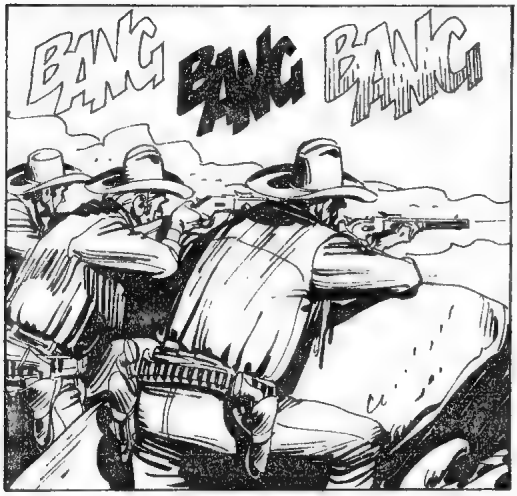
BANG
BANG
BANG

AH!
BRZO, U ZAKLON!

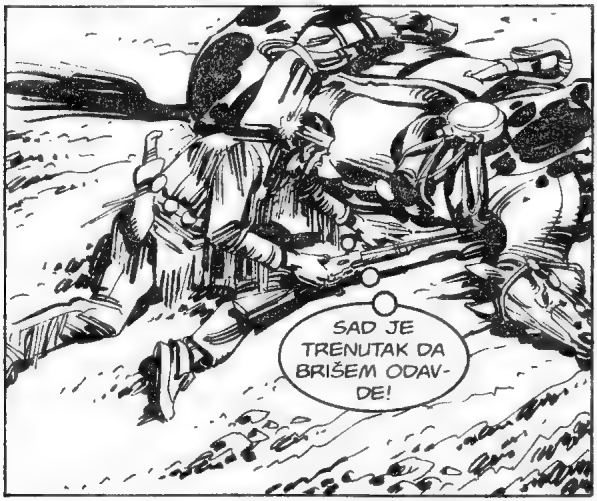
SAD JE TRENUTAK DA BRIŠEM ODAVDE!

NJIHOV INDIJANAC JE NA OTVORENOM!
BANG
BANG
BANG

ZIIING
ZIP
ZIIING

ZAŠTITIMO TIGERA!
BANG
BANG
BANG

BANG
BANG
BANG

HRABRO, USPEO SI!
ZIIING
ZIP

AH!...
KITE!

GDE SU TE POGODILI?
NE BRINI SE, TATA...

DO ĐAVOLA! DAJ DA VIDIM!
!

BANG
KAKO SI, MALI SOKOLE?
NIJE NIŠTA... SAMO OGREBOTINA...
MA KAKVA OGREBOTINA! IMAŠ RUPU U RAMENU!

PRESTALI SU DA PUCAJU.
MOŽDA JE NEKO OD NJIH RANJEN.

NAPRED, MOMCI! ISTERAJTE IH ODATLE!

BANG
BANG
BANG

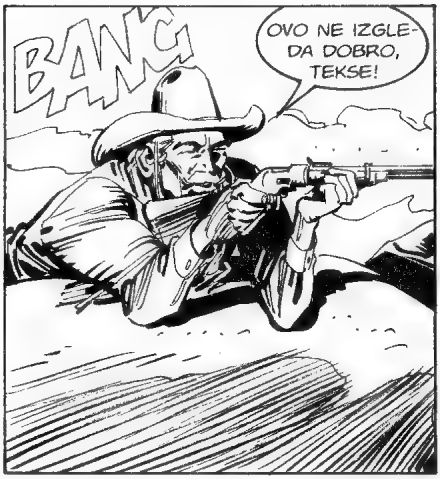
BANG
OVO NE IZGLEDA DOBRO, TEKSE!

BANG
ONI KOPILANI IZLAZE IZ ZAKLONA I KREĆU PREMA NAMA!

POMOZI MI DA USTANEM, TIGERU... MOGU DA PUCAM IZ PIŠTOLJA.
DA SE NISI MRDNUO!

GADNA SITUACIJA! JEDINI PUT ODAVDE JE REKA, ALI BI ONDA MOGLI DA NAS PRATE S OBALE I GAĐAJU KAO NA STRELIŠTU.

TEKSE, GLEDAJ TAMO!

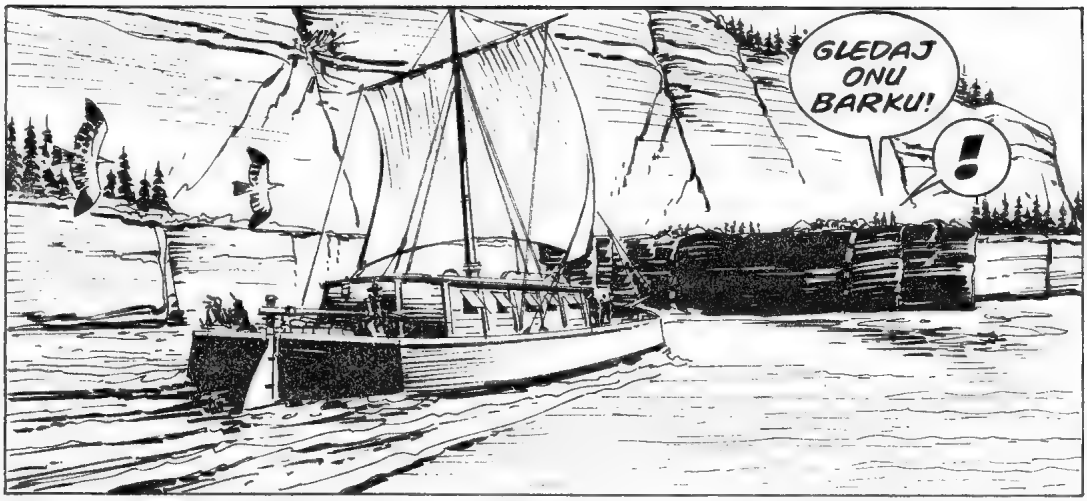
GLEDAJ ONU BARKU!
!

USKORO ĆE PROĆI ISPOD NAS. MORAMO TO DA ISKORISTIMO!

KARSONE, BACI POGLED PREMA RECI!

ONA BARKA JE NAŠA JEDINA ŠANSA...
HMM... SHVATIO SAM...

NA POMOLU JE NOVO KUPANJE!

PRVO MORAMO DA UBEDIMO ONE PAJACE DA VAZDUH OVDE NIJE ZDRAV ZA NJIH!

BANG BANG BANG

AH!

DO ĐAVOLA! PONOVO SU POČELI DA PUCAJU!

BANG

BANG BANG

BEŽIMO U ZAKLON!

ZIIING

ZIP

ZIIIING

MUY BIEN! SHVATILI SU!

BARKA SE PRIBLIŽAVA, TEKSE!

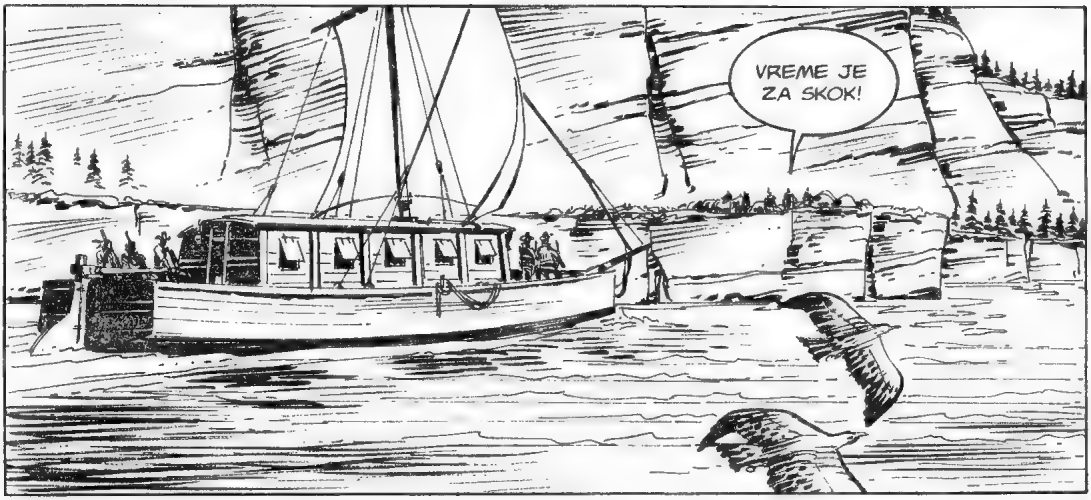
VREME JE ZA SKOK!

STEGNI ZUBE, SINKO!

TAKO MI SVEGA! I OVO ĆE BITI OPASAN SKOK!
NE KUKAJ, STARA KAMILO. KIT I JA ĆEMO VAM DATI PRIMER.

!

RED JE NA NAS!

SPLASH
SPLASH

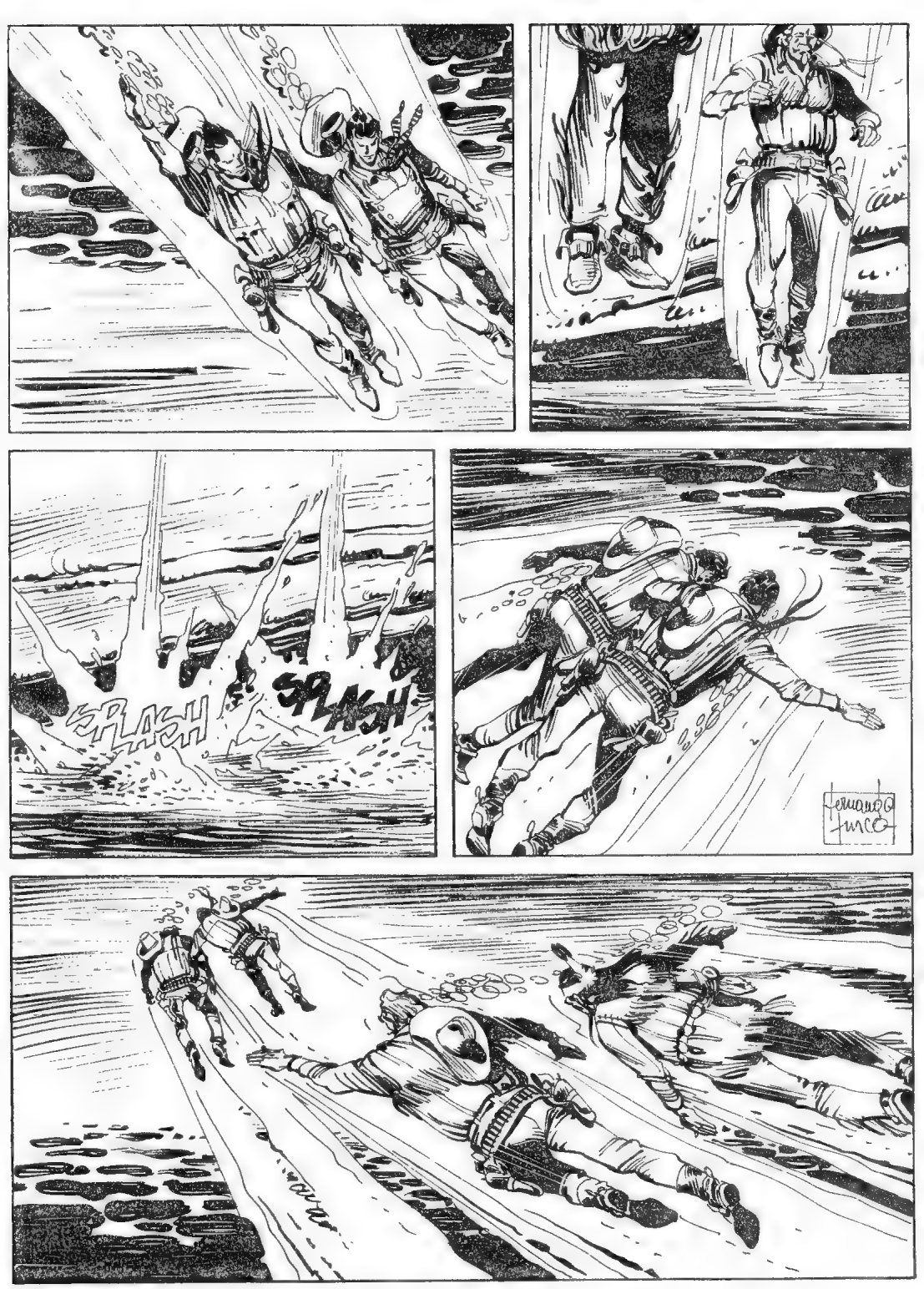
SPLASH
SPLASH
Fernando Fusco

MORAMO NA POVRŠINU... NADAM SE DA NAS NEĆE ZASUTI OLOVOM KADA BUDEMO IZRONILI.

VAZDUH!
AAHH...

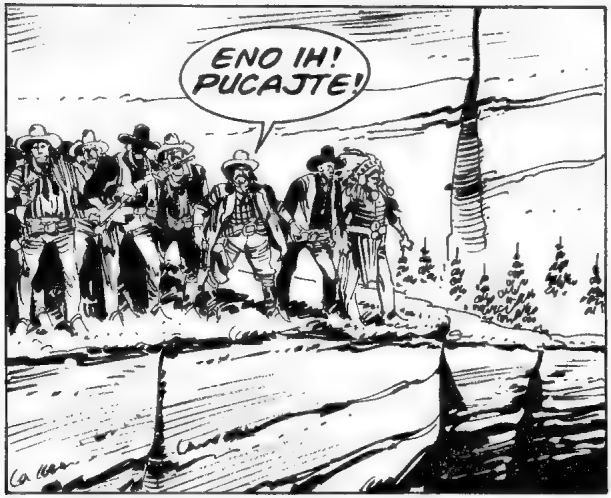
ENO IH! PUCAJTE!

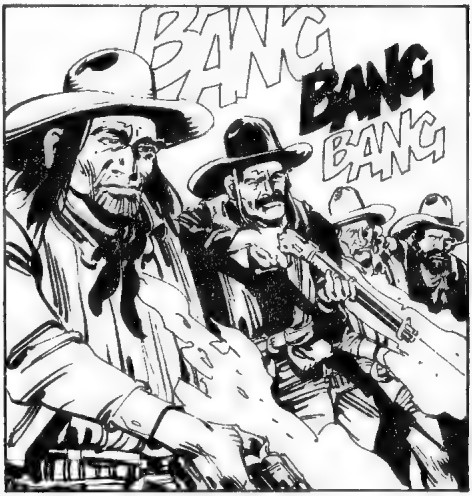
BANG
BANG
BANG

BAŠ I NIJE PAMETNO ZADRŽAVATI SE OVDE! VRAĆAMO SE DOLE!
NIP
NIP
NIP
NIP

ALI U TOM TRENUTKU...
AHH!
?!
!

SPLASH!

OVO JE KRAJ POSEČENOG LICA...

BANG
BANG
BANG
POKOJ MU DUŠI!
LJUDI SA BARKE NAM POMAŽU!

BANG
BANG
BANG

?!
DO ĐAVOLA! OVI SE NE ŠALE!
ZIP
ZIP
ZIIING

NAPRED, KITE! SREĆA JE NA NAŠOJ STRANI!

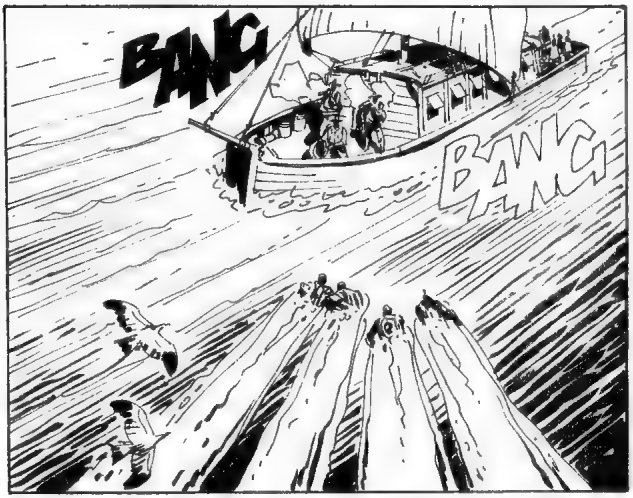
BANG
BANG

UHVATITE SE ZA OVO UŽE!

DRŽITE MOG SINA... RANJEN JE!

USPEO SI, SINKO!

PET MEKOJ! DO ĐAVOLA, NISAM VAS PREPOZNAO!
KO NE UMRE, OPET SE SRETNE!

VAS DVOJICA, ODNESITE KITA POD PALUBU. ONESVESTIO SE OD NAPORA.

BANG
IDI S NJIMA, DŽONE, I PONESI ZAVOJE I ALKOHOL.
U REDU, TATA!

NE MORAŠ VIŠE DA PUCAŠ.

SADA SAMO UZALUD TROŠIŠ MUNICIJU.

BREJDI, PRIBLIŽI NAS DRUGOJ OBALI. TAKO ĆEMO, ZA SLUČAJ DA KRENU DA NAS PRATE DUŽ OBALE, BITI VAN DOMETA.

I ZAISTA ĆE TO URADITI!

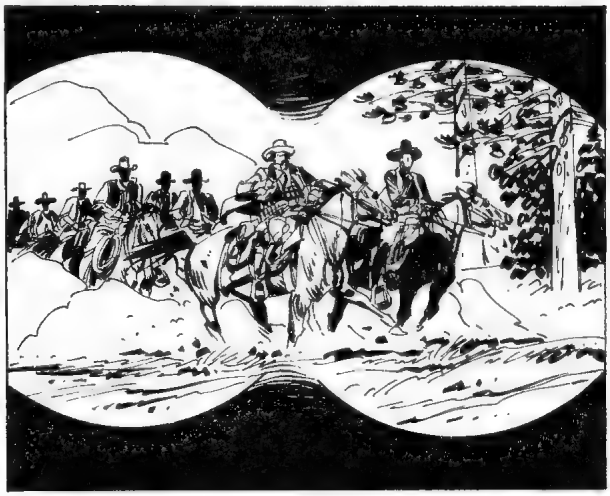

POGLEDAJTE I VI. DVOJICA KOJI JAŠU NA ČELU KOLONE SU SNEJK BIL I ŠARBONE, ALI NJIH VEĆ POZNAJETE OD RANIJE.
GREŠITE.

SNEJK BILA SAM VIDEO SAMO JEDNOM PRILIKOM, TOKOM NOĆNOG PREPADA, I TO NAKRATKO, A ŠARBONEA PRVI PUT VIDIM SADA.
REKAO BIH DA SU ODUSTALI.

SACRE DIABLE! NEMA SVRHE DA MAMUZAMO KONJE, NE MOŽEMO IH STIĆI!
PROKLETSTVO! UHVATILI BISMO IH DA NIJE BILO ONE BARKE!

PREPOZNAO SAM ČOVEKA KOJI IM JE POMOGAO_ TO JE BIO PET MEKOJ!

TO KOPILE SADA NE BI BILO OVDE DA SU GA RATNICI POSEČENOG LICA OTPREMILI U PAKAO KADA JE TREBALO!
BESMISLENO JE PLAKATI NAD PROLIVENIM MLEKOM.

ŠTA ĆE SADA URADITI?
RENDŽERI? S OBZIROM NA TO DA SU OSTALI BEZ KONJA, MORAĆE DA NASTAVE DALJE BARKOM.

OSIM TOGA, VILEROV SIN JE RANJEN, PA ĆE SVAKAKO POTRAŽITI DOKTORA U GREJT FOLSU.
BEH, MI SE VRAĆAMO U UTVRĐENJE.

ALI RAČUN S TIM PROKLETIM MUTIKAŠA MA JOŠ NIJE ZAKLJUČEN.
PRVO ĆEŠ MORATI DA MI NAĐEŠ JOŠ LJUDI, OVIH DANA SAM IZGUBIO GOTOVO POLOVINU BANDE.

NEMA PROBLEMA, MOJI KANADSKI PARTNERI ĆE UBRZO POSLATI POJAČANJE PREKO GRANICE.

DOBRO! PODVILI SU REP I ODLAZE!

SADA MOGU DA VAS PITAM... OTKUD VI U OVOM KRAJU?
KRENULI SMO PREMA ŠARBONEOVOM UTVRĐENJU.

DA LI JE DALEKO ODAVDE?
PROŠLI SMO GA PRE NEKIH TRI SATA.

KADA MU JE IZGORELO SKLADIŠTE, KOLTER ME JE ZADUŽIO DA OBIĐEM OSTALA MESTA ZA RAZMENU. OVA BARKA JE NJEGOVA.

ŠARBONEOVO MESTO ZA RAZMENU JE PRAVA TVRĐAVA KOJA SE UZDIŽE NA BRDU IZNAD REKE. BUDUĆI DA JE ZAŠTIĆENA I PALISADOM, PRAKTIČNO JE NEMOGUĆE UĆI U NJU.

TREBAĆE NAM BAREM PET SATI DA DODEMO DO NJEGA, POD USLOVOM DA VETAR BUDE POVOLJAN.

DA LI BISTE MOGLI DA NAS ODVEDETE TAMO?

SIGURAN SAM DA BI VAM KOLTER RADO DAO ODOBRENJE ZA TAKO NEŠTO.

IMATE LI NEKIH VESTI O NJEMU?

TEKS PRIČA MEKOJU ŠTA JE SVE SNAŠLO DŽIMA KOLTERA I, NA KRAJU...

RADO ĆU VAM POMOĆI, VILERU! NE SAMO ZATO ŠTO STE STALI UZ MOG GAZDU, VEĆ I ZATO ŠTO VAM MOJ SIN I JA DUGUJEMO ŽIVOTE!

ŠTA NAMERAVATE DA URADITE KADA BUDETE STIGLI DO ŠARBONEOVOG UTVRĐENJA?
NAMERAVAM DA GA STEGNEM ZA GUŠU I STAVIM TAČKU NA NJEGOVU KARIJERU BITANGE I PROPALICE.

SVE DO SADA NIKO NIJE MOGAO DA GA OPTUŽI ZA NEŠTO KONKRETNO, BUDUĆI DA JE UVEK OSTAJAO U SENCI, ALI JE DANAS MEĐU LJUDIMA KOJI SU POKUŠALI DA NAS UBIJU
BIO I ON!

VI STE VIDELI SVE I AKO STE RASPOLOŽENI DA O TOME SVEDOČITE NA SUDU, MSJE ŠARBONE ĆE USKORO ZAVRŠITI IZA REŠETAKA!

BIĆE MI DRAGO DA SVEDOČIM, A VERUJEM DA ĆE ISTO URADITI I MOJI LJUDI.
SJAJNO.

RECITE MI, KO SU ONA DVA INDIJANCA KOJA SVE VREME STOJE NEPOKRETNI POPUT MUMIJA?
DVOJICA HRABRIH RATNIKA KOJE SAM POVEZAO USPUT.

U PITANJU SU PIEGANI KOJI ŽIVE NA UŠĆU REKE MAZLŠEL I RADE ZA KOLTERA. TREBALO JE DA IH OSTAVIM U DOLINI, U SELU U KOJEM ŽIVE NJIHOVI RODACI...

...ALI ĆU IM SADA REĆI DA MORAJU ODMAH DA SE ISKRCAJU. OBJASNIĆU IM DA MORAMO DA SE VRATIMO NAZAD, PA SE NEĆE NALJUTITI.

ŽAO MI IH JE, ALI TO JE NEOPHODNO.

PRISTANI UZ OBALU, BREJDI! MORAMO DA ISKRCAMO NAŠE PUTNIKE PRE NEGO ŠTO JE TO BILO PREDVIDENO.

DOK MEKOJ PRIČA S INDIJANCIMA, IZ KABINE IZLAZE KARSON I TIGER...

KAKO JE KIT?

ZASPAO JE.

ALI PRVO SMO MU OČISTILI RANU I STAVILI ZAVOJ, I TO BOLJE NEGO ŠTO BI TO UČINIO BILO KOJI HIRURG.

PUSTIMO GA DA SPAVA. SAN JE NAJBOLJI LEK.

DVOJICA INDIJANACA SU BEZ PROTESTA PRIHVATILA MEKOJEVO OBRAZLOŽENJE, ALI KADA SU SE SPREMALI DA SIĐU S BARKE...

SAČEKAJTE!

?

PITAJTE IH DA LI BI HTELI DA MI PRODAJU LUKOVE I STRELE... VAS NEĆE MOĆI DA ODBIJU.

NARAVNO... ALI ŠTA ĆE VAM TO?

DOSETIO SAM SE KAKO MOŽEMO DA UĐEMO U ŠARBONEOVO UTVRĐENJE, A ZA TO SU MI POTREBNE ONE STVARČICE.

RECITE IM DA SAM SPREMAN DA PLATIM KOLIKO GOD TRAŽE.

IMAM ZA NJIH NEŠTO BOLJE I OD NOVCA...

NEKOLIKO MINUTA KASNIJE...

TO SU PUŠKE KOJE SE NIKADA NE GASE?

POGODIO SI. REPETIRKE.

DVOJICA INDIJANACA SE NA BRZINU DOGOVARAJU...

...I NA KRAJU...
UGH! EVO TI NAŠE ORUŽ-JE!

JESTE LI VIDELI?
ISTINI ZA VOLJU, I NAMA BI DOBRO DOŠLE TE PUŠKE. OSTALI SMO BEZ NJIH PRI-LIKOM SKOKA S ONE LITICE.

NE BRINITE SE, U POTPALUBLJU IMAMO PUN SANDUK. KORISTIMO IH ZA TRAMPU S INDIJANCIMA.

USKORO BARKA PRAVI NAGLI ZAOKRET I POLAKO KREĆE U SUPROTNOM PRAVCU...

REKLI STE DA ĆEMO DO ŠARBONEOVOG UTVRĐENJA STIĆI ZA PET SATI?
U NAJ-BOLJEM SLUČAJU!

I TO POD USLOVOM DA NAM VETAR IDE NA RUKU, ŠTO SE U OVIM KRAJEVIMA NIKADA NE MOŽE PREDVIDETI, S OBZIROM NA TO DA ČESTO MENJA PRAVAC.

NEZAVISNO OD VETRA, DO ŠARBONEOVOG UTVRĐENJA ĆEMO STIĆI TEK U TOKU NOĆI, A TADA ĆE ON I NJEGOVI LJUDI VEĆ BITI TAMO.
TO NIJE BITNO. ŠTAVIŠE, IMAĆEMO PREDNOST OKRILJA MRAKA.

SATI PROLAZE I NAZIRU SE PRVE VEČERNJE SENKE...
KOLIKO JOŠ, MEKOJE?
MINIMUM DVA SATA.

VETAR SLABIJE DUVA I NAPREDUJEMO VEOMA SPORO.

ZA TO VREME...

NOĆAS NEMA SPAVANJA. JASNO?

MENI KAŽETE, ŠEFE? PA JA NIKADA NE SPAVAM NA STRAŽI!

**GLUPOSTI!** NEKOLIKO PUTA SAM VAS UHVATIO KAKO HRČETE...

...ALI AKO SE TO DESI I NOĆAS, LIČNO ĆU TE NOGOM ŠUTNUTI S TOG TORNJA!

**TO VAŽI I ZA VAS!** JESTE LI ČULI? NOĆAS MORATE BITI BUDNI!

MIRNO SPAVAJTE, ŠEFE!

NI ZEC NE BI MOGAO DA NAM SE PRIBLIŽI, A DA GA NE PRIMETIMO.
BIEN!

U SVAKOM SLUČAJU, AKO BUDETE ČULI ILI VIDELI NEŠTO NEUOBIČAJENO, ODMAH ME POZOVITE. U REDU?

MOGU LI DA ZNAM ŠTA TE JE SPOPALO? ČEGA SE BOJIŠ?
NIČEGA I NIKOGA!

ALI MI MOJE ŠESTO ČULO GOVORI NEKE STVARI, A VEČERAS SLUTIM DA ĆE SE NEŠTO LOŠE DOGODITI.
ONA INDIJANSKA VEŠTICA TI JE POPILA MOZAK?

NE ŠALI SE S TIM, BILE! INSTINKT MI KAŽE DA ĆE OVO BITI PRESUDNA NOČ.
BOJIŠ SE RENDŽERA?

ZAR BI TE ČUDILO DA JE TAKO? VEĆ SMO TRI PUTA POKUŠALI DA IH UBIJEMO, A AKO NA SVE TO DODAŠ DA JE VILEROV SIN RANJEN, LAKO JE ZAKLJUČITI DA ĆE SILNO ŽELETI DA MI SMRSE KONCE!

SLAŽEM SE, ALI ZAŠTO MISLIŠ DA ĆE SE TO DESITI BAŠ OVE NOČI?

I SAM SI VIDEO DA JE ONA BARKA IŠLA U PRAVCU GREJT FOLSA!
NARAVNO, ALI BARKA MOŽE I DA PROMENI PRAVAC...

RECIMO DA SI U PRAVU. ZAŠTO BIH IH SE BOJAO?

NJIH JE SAMO ČETVORICA, OD KOJIH JE JEDAN RANJEN, A NAS IMA MNOGO VIŠE I JOŠ SMO ZAŠTIĆENI OVOM ČVRSTOM PALISADOM.

NEKA DOĐU! U TOM SLUČAJU ĆEMO IH SIGURNO POSLATI U PAKAO!
DA... MOŽDA SI U PRAVU.

MALOPRE SAM ČUO HUK SOVE... SIGURNO ME JE TO ONERASPOLOŽILO.
PIH! POŠALJI TU SOVU DO ĐAVOLA I NE MISLI VIŠE O NJOJ!

NOĆ UVELIKO TRAJE U TRENUTKU KADA MEKOJEVA BARKA UPLOVLJAVA U ZALIV U BLIZINI UTVRĐENJA...

OVDE NE BI MOGLI DA NAS PRIMETE NI PO DANU, BUDUĆI DA NAS ONA STENA SAKRIVA OD NJIHOVIH POGLEDA.

I TED I BREJDI BI ŽELELI DA UČESTVUJU U PREPADU, AKO NEMATE NIŠTA PROTIV.

JOŠ DVE PUŠKE BI SVAKAKO BILE DOBRODOŠLE, ALI KO BI ONDA OSTAO S MOJIM SINOM?

OVDE NEĆE BITI U OPASNOSTI, A PORED NJEGA ĆE BITI MOJ SIN.

DOGOVORILI SMO SE, ALI PRETHODNO OBJASNITE SVOJIM LJUDIMA DA OVO NEĆE BITI IZLET.

KADA SE BUDEMO ISKRCALI NA OBALU, MORAĆEMO DA SE KREĆEMO U POTPUNOJ TIŠINI... ČAK I NAJMANJI ŠUM BI MOGAO DA UGROZI USPEH NAŠEG PODUHVATA.

IMAM POVERENJA U NJIH, OBOJICA SU SPOSOBNI MOMCI.

ODMAH KREČEMO, ĐAVOLE?
NEMAMO RAZLOGA DA ČEKAMO, STARI MOJ.

DA LI IMA DOVOLJNO PUŠAKA I MUNICIJE ZA SVE?
VEĆ SAM IM RAZDELIO!

SIĐITE NA OBALU. JA ĆU SE POZDRAVITI S KITOM, PA DOLAZIM.
U REDU.

?

KITE! ŠTA TO RADIŠ, KOG ĐAVOLA?
ZAR NE VIDIŠ? IDEM S VAMA.

ŠTA TI PADA NA PAMET! TA RANA NE SME DA SE UZIMA ZDRAVO ZA GOTOVO... PRAVA SREĆA JE ŠTO METAK NIJE OSTAO UNUTRA!

PRE NEGO ŠTO DOĐEMO DO UTVRĐENJA, MORAĆEMO DA SE POPNEMO STRMOM STAZOM, A TAJ NAPOR NEĆEŠ MOĆI DA IZDRŽIŠ.
OSEĆAM SE ODLIČNO, TATA!

DUGO SAM SPAVAO I TO MI JE POMOGLO DA SE OKREPIM I OPORAVIM.
NE BUDI TVRDOGLAV, SINKO.

NIKADA NISAM DIGAO GLAS NA TEBE I NE PRIMORAVAJ ME DA TO SADA UČINIM.

LEZI I ODMARAJ SE... MEKOJEV SIN ĆE TI PRAVITI DRUŠT

I NE BRINI SE. SVE ĆE BITI DOBRO!

OSTAVLJAM GA U TVOJIM RUKAMA.
NE BRINITE SE, DOBRO ĆU PAZITI NA NJEGA.

EVO ME!

UZEO SAM PUŠKU I MUNICIJU I ZA VAS!
MUCHAS GRACIAS!

DA LI STE UZELI PETROLEJ?
EVO GA.

MOŽEMO DA KRENEMO. POKAŽITE NAM PUT.

ZA MNOM!

PREDVOĐENI MEKOJEM, ŠESTORICA LJUDI SE PENJU STRMOM PADINOM BRDA...

...I NEKIH POLA SATA KASNIJE, DOLAZE DO UTVRĐENJA.

DO ĐAVOLA! PRAVA RATNA TVRĐAVA!
DA... ONA ZMIJA ŠARBONE NIJE ŽALIO SREDSTVA DA BUDE NA SIGURNOM!

KOLIKO LJUDI JE UNUTRA?
NE MOGU DA BUDEM SIGURAN, ALI BAREM DVADESETAK.

TEKS OBJAŠNJAVA MEKOJU I OSTALIMA SVOJ PLAN NAPADA NA UTVRĐENJE...
A[illegible] NEŠTO NISTE RAZUMELI, NE USTRUČAVAJTE SE DA[illegible] PITATE.
DA LI JE SVE JASNO, MOMCI?
MENI JESTE.
I MENI.

MUY BIEN! ONDA NAPRAVITE ŠIROK LUK KROZ ŠUMU I IDITE DO VAŠIH POLOŽAJA.

IDEMO!

VAMA NEMA POTREBE PONAVLJATI LEKCIJU... DA LI STE SPREMNI?
ČEKAMO TVOJA NAREĐENJA, GENERALE!

ALI PRVO JEDNO PITANJE: ČISTIMO SVE PRED SOBOM ILI SAMO ŽELIŠ DA SE DOKOPAŠ ŠARBONEA?
NE MOŽEŠ NAPRAVITI OMLET AKO NE RAZBIJEŠ JAJA... A NE ŽELIM NI DA DOĐE DO MASAKRA.

NEMAM NIŠTA PROTIV LJUDI KOJI SU UNUTRA. SAMO ŽELIM DA UHVATIM ŠARBONEA I SNEJK BILA.

TIGERU, NA POSAO!
UGH!

NAVAHO PRIPREMA KRPE I PETROLEJ ZA VATRENE STRELE...

I DESETAK MINUTA KASNIJE...
MOŽEMO DA POČNEMO...
BUENO. IMAŠ ČAST DA OTVORIŠ PLES.

SWSS

FSSSSS

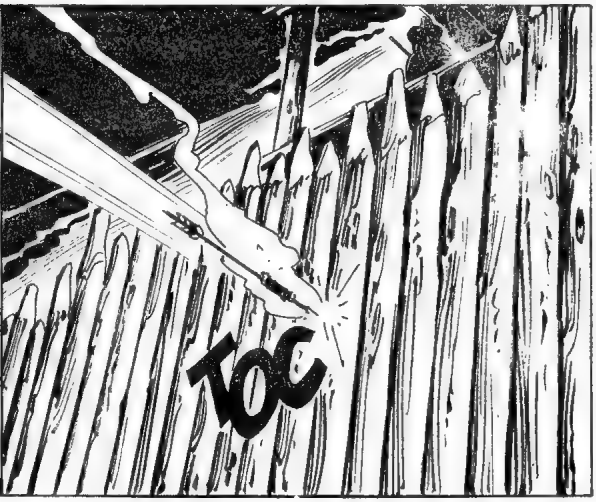
TOC

?!
ŠTA JE TO, KOG ĐAVOLA?

PROKLET-
STVO... DIM!

PROKLET-
STVO! ZAPA-
LJENA STRE-
LA!

FSSSSS

JOŠ
JEDNA!
TOC

ONO KOPILE
TAMO ISPALJUJU
STRELE...

ALI SADA ĆU
GA SREDITI!
BANG
BANG

ALI TIGER DŽEK USPEVA DA PREDVIDI REAKCIJU STRAŽARA I MENJA POLOŽAJ.
PREPUŠTAM GA TEBI, SREBRNA KOSO!
ZIP
ZIIING

BANG
BANG

SVIH MI ĐAVOLA!
ZIP
ZIIING

MALO JE FALILO DA MI RAZNESE GLAVU!

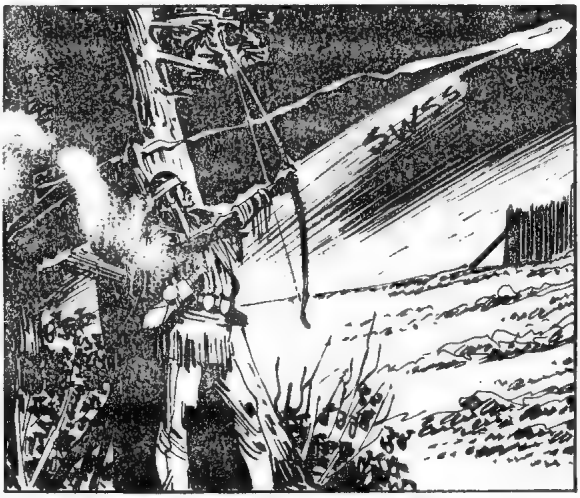
SWISS

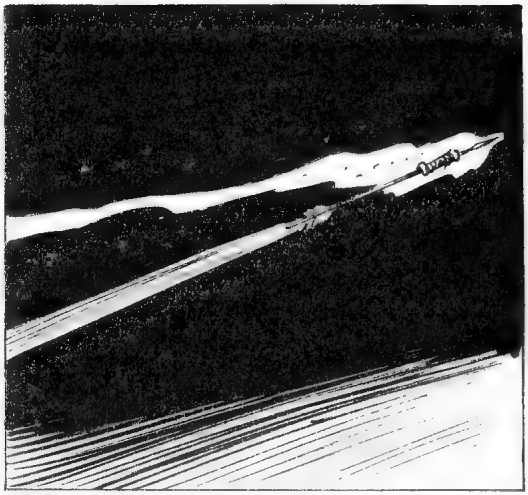

ONAJ PROKLETI KOJOT ŠTO ISPALJUJE STRELE SE STALNO POMERA I NE MOGU DA GA NANIŠANIM DOBRO!

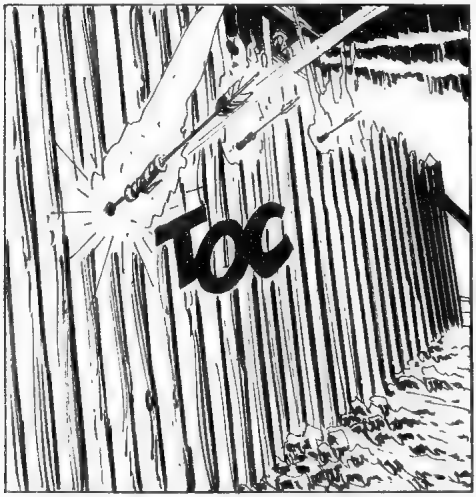
TOC

ŠTA SE DEŠAVA, KOG ĐAVOLA? KO JE PUCAO?

PALISADA JE U PLAMENU, ŠEFE! DONESITE VODE!
U PLAMENU? KAKO JE DOŠLO DO TOGA, PROKLETSTVO?

NAPADAJU NAS VATRENIM STRELAMA!

JESI LI ČUO? VATRENE STRELE!
KO NAS TO NAPADA?

TI NISI U SUKOBU S INDIJANSKIM PLEMENIMA, IZUZIMAJUĆI ŠOŠONE, ALI ONI ŽIVE DALEKO ODAVDE.

NE SMEMO GUBITI VREME NA PRIČU, BILE! UTVRĐENJE JE NAPADNUTO I MORAMO DA SE BRANIMO!

ISTOVREMENO, NA SUPROTNOJ STRANI TVRĐAVE...
ODLIČNO! ONA STRANA PALISADE JE VEĆ U PLAMENU... VREME JE DA OTVORIMO NOVI FRONT!

BRZO! VATRA SE ŠIRI!

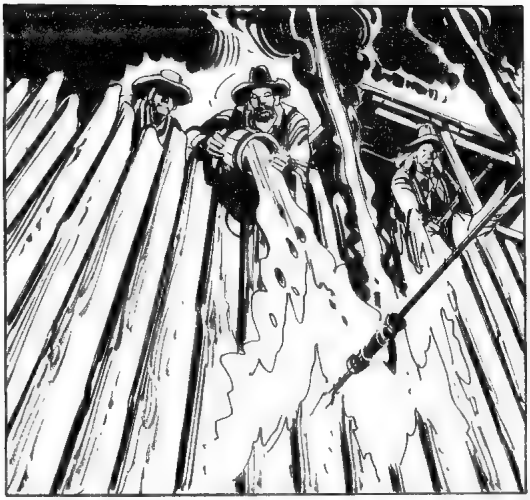

NEĆE MOĆI, LEPI!
BANG

?!
ZIIIING

PAZI, BADE! NEKO PUCA NA NAS!

BANG
BANG

!
NEKA SAM PROKLET!
ZIP
ZIP

VIDEO SAM ODAKLE JE PUCANO! NE ŠTEDITE MUNICIJU!
BANG
BANG
BANG

UH! IZNERVIRALI SU SE!
ZIP
ZIP
ZIIING

PROMENIMO POLOŽAJ, TIGERU!

POKUŠAĆU DA PREBACIM OGRADU!
SWSS

TOC

DONESITE JOŠ VEDARA OVAMO!

HEJ, VI GORE! VIDITE LI NEŠTO?

PUCAJU IZ PRAVCA ŠUME ALI SU STALNO U POKRETU I TEŠKO IH JE UOČITI.

SIGURNO SU U PITANJU PROFESIONALCI!
TO SU RENDŽERI! A TI MI NISI VEROVAO!

SWISS

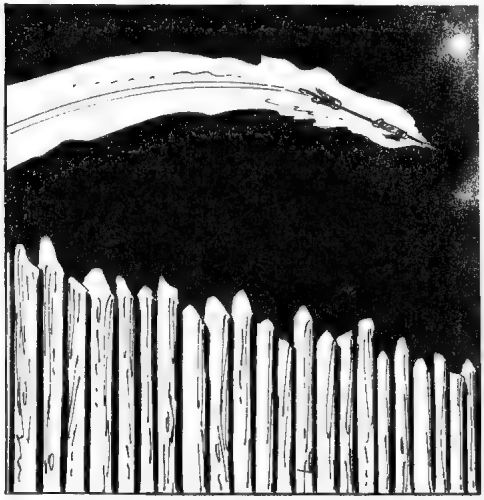

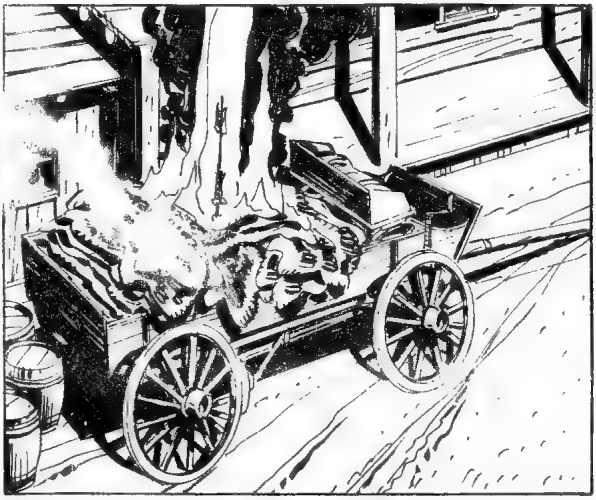

PAZITE! VATRA JE ZAHVATILA KOLA U KOJIMA SU KRZNA!
?!

NEMOJTE SAMO DA STOJITE, IDIOTI! POMERITE IH PRE NEGO ŠTO SE VATRA PROŠIRI NA BARAKE!

BRŽE! BRŽE!

MOŽDA ĆEMO MORATI DA NAPUSTIMO UTVRĐENJE. IZGLEDA DA NEĆEMO MOĆI DA OBUZDAMO VATRENU STIHIJU.
I GDE DA ODEMO?

MISLIŠ DA NAS ONI PROKLETNICI NE ČEKAJU NAPOLJU? KORISTE VATRU SAMO DA BI NAS NAMAMILI U KLOPKU, ALI JA NEĆU NASESTI NA TO!

GLEDAJ TAMO! ONA TROJICA NE DELE TVOJE MIŠLJENJE!
PROKLETE KUKAVICE!

PAZITE, KAPIJA SE OTVARA!

NE DAJMO IM DA IZAĐU!

BEŽIMO!

BANG BANG BANG

!
PROKLETSTVO!
!
ZIP
ZIP
ZIIING

NAZAD!
ZIP
ZIP
ZIIING

ŠTA JE BILO, MOMCI? PREDOMISLILI STE SE?
MORALI SMO DA SE VRATIMO! NAPOLJU SE NA NAS SRUČILA PRAVA KIŠA OLOVA!

JOŠ UVEK HOĆEŠ DA IZAĐEŠ, BILE?
AKO KRENEMO SVI ZAJEDNO, USPEĆEMO. NE VERUJEM DA IH IMA MNOGO.

OVO JE POSLEDNJA... NADAM SE DA ĆE ZAVRŠITI POSAO!
SWSSS

Hiiiii
Hiiiii
Hiiiii Hiii
KONJI SU POLU-DELI!

HIIII HIIIII
STOVC

PAZITE! KONJI SU SE OSLOBODILI!

PROKLET-STVO!
!

AHH!

NAPRED, BILE! SADA ILI NIKADA!
BILE! PROKLETA KUKAVICE!
CRACK

MORAMO DA SE PREDAMO, ŠEFE. ILI ĆEMO IZAĆI ILI ĆEMO ŽIVI IZGORETI.

U PRAVU SU... OVO JE KRAJ!

ALI ONI PROKLETI SINOVI KOJOTA NEĆE DOBITI TO ZADOVOLJSTVO DA ME VIDE KAKO PREKLINJEM ZA MILOST!

U REDU, MOMCI! IDEMO!

TRAŽILI STE ME? U REDU... IZLAZIM!

TO JE ON!

HAJDE! PUCAJTE U MENE! ŠTA ČEKATE!
NE ŽELIMO TVOJ ŽIVOT, ŠARBONE! NAMERAVAMO DA TE ODVEDEMO PRED SUD!

TI I TVOJ DRUGAR SNEJK BIL ODGOVARAĆETE PRED LICEM PRAVDE ZA ČITAVU LISTU ZLOČINA!

USPUT, KAKO TO DA ONA ZMIJA SNEJK BIL NIJE PORED TEBE?

BANG

AH!...
ZIP

KITE!
SPREMAO SE DA TI PUCA U LEĐA...

REKAO SAM TI DA OSTANEŠ U BARCI!
NISAM TE POSLUŠAO... DA LI SI LJUT ZBOG TOGA?

OHH...

VI NASTAVITE DA IH NADZIRETE, MEKOJE!
MOŽETE SE KLADITI DA HOĆU!

KITE!

BIO JE IZLOŽEN VELIKOM FIZIČKOM NAPORU...

LEPO SAM MU REKAO DA TO NE RADI!
UPRAVO TI JE SPASAO ŽIVOT... ŠTA JOŠ HOĆEŠ?

ŽAO MI JE, GOSPODINE VILERU... POKUŠAO SAM DA GA ZADRŽIM NA BARCI ALI ME JE ONESVESTIO UDARCEM U GLAVU...

DO ĐAVOLA! TO SAM MOGAO I DA OČEKUJEM!
CLARO!
TAKAV MU JE I OTAC!

VIDEO SAM DA TAMO IMAJU BROD... RECITE ŠARBONEOVIM LJUDIMA DA USKOČE U NJEGA, DIGNU SIDRO I VIŠE SE NIKAD NE VRATE U OVAJ KRAJ.

A ŠARBONEA VEŽITE I UKRCAJTE NA BARKU.

JA ĆU OTIĆI TAMO PRE VAS.

HELENA. NEKOLIKO DANA KASNIJE, PROTIV PJERA ŠARBONEA JE POKRENUT SUDSKI POSTUPAK, I ZAHVALJUJUĆI SVEDOČENJU PETA MEKOJA I NJEGOVIH LJUDI...

...FRANCUSKI TRGOVAC JE OSUĐEN NA DVADESET GODINA ZATVORA.

NAKON POSETE DOKTORA, KITU JE REČENO DA MOŽE DA USTANE IZ KREVETA...
ODLIČNO! JOŠ DANAS KREĆEMO KUĆI.
HMM... NE ZNAM KOLIKO JE TO PAMETNO...

IMAMO MNOGO DA JAŠEMO DO KUĆE, DOKTORE!
TO JAHANJE ĆE OVAJ MOMAK MOĆI DA IZDRŽI.

MLADIMA RANE BRZO ZARASTAJU! NISU ONI KAO MI SEDOKOSI!
!

JESTE LI GA ČULI? JA SAM „SEDOKOSI"!
NE UZIMAJ TO K SRCU.

U TIM GODINAMA MU SVAKAKO NISU SVE DASKE NA BROJU.
ZAUZDAJ TAJ PAKLENI JEZIK, ĐAVOLE!

PRE NEGO ŠTO SU NAPUSTILI GRAD, TEKS I NJEGOVI PRIJATELJI SU DOŠLI DA SE OPROSTE S DŽIMOM KOLTEROM I NJEGOVOM ŽENOM...
HOTEL
KAKO STE, ŠAVEA? NADAM SE DA ĆETE BRZO USPETI DA ZABORAVITE SVE ONE RUŽNE STVARI KOJE SU VAM SE DESILE.
HVALA VAM ZA SVE, GOSPODINE VILERU.

DŽIM ĆE MI POMOĆI DA PREBRODIM SVE!

ZNATE ŠTA IMA NOVO? ŠAVEA SE VIŠE NEĆE VRAĆATI U SVOJE SELO... REŠIO SAM DA IZAZOVEM SVOJE SUGRAĐANE I DA OD SADA ŽIVIMO ZAJEDNO!

A AKO NEKO BUDE IMAO NEŠTO DA PRIGOVORI, IMAĆE POSLA SA MNOM!

TO STE DOBRO REKLI, KOLTERU!

SADA MORAMO DA KRENEMO, PRED NAMA JE DUGO PUTOVANJE... ADIOS!
NADAM SE DA ĆEMO SE PONOVO SRESTI JEDNOG DANA!

IDEMO PRAVO KUĆI?
NARAVNO, STARI MOJ, ALI BEZ ŽURBE! PRVO ĆEMO SE ZAUSTAVITI U FORT LUISU, KAKO BISMO OBAVESTILI MAJORA EVANSA O SVEMU ŠTO SE DESILO, A ONDA KREĆEMO KA ARIZONI!
KRAJ EPIZODE

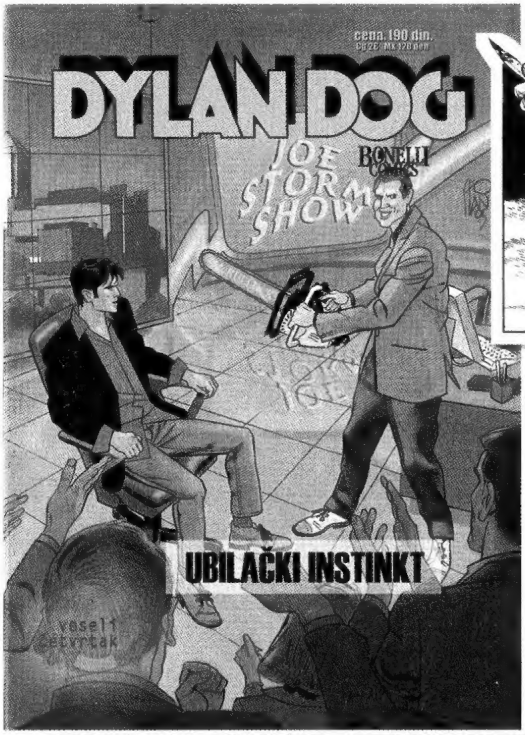

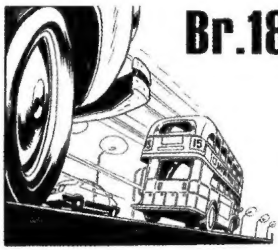

Br.18

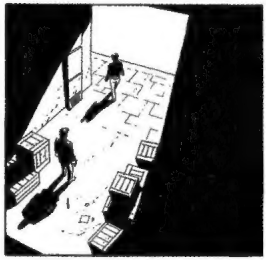

**Od idućeg četvrtka na kioscima**

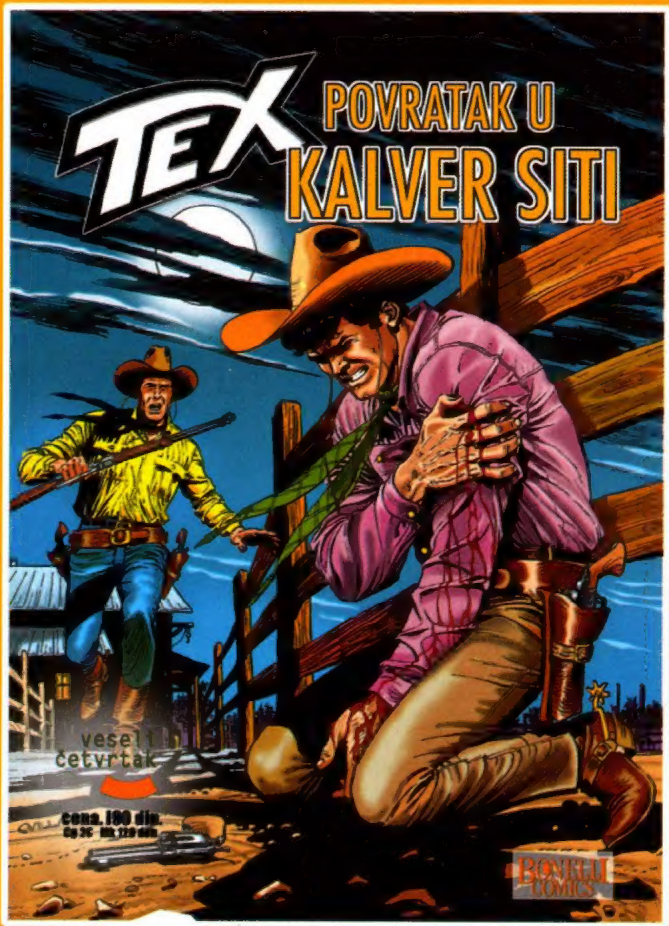


veseli
četvrtak

ISBN 978-86-911731-6-6
9 788691 173166

**BR. 11 OD IDUĆEG MESECA NA KIOSCIMA**